

## คู่มือการใช้งาน ผู้ทำการค้าขาออกซึ่งสินค้ามาตรฐาน

### ยื่นคำร้องแบบ มส.13/3 เพื่อขอลงทะเบียนรับรองมาตรฐานสินค้าข้าวขาว

#### 1. การเข้าระบบบริการมาตรฐานสินค้าทางอิเล็กทรอนิกส์

การเข้าระบบ มีขั้นตอน ดังนี้

1. ให้ทำการเปิด Internet Explorer แล้วพิมพ์ <http://ocs.dft.go.th> ที่ Address Bar แล้วกดปุ่ม Enter

2. จะแสดงหน้าจอ เข้าสู่ระบบบริการมาตรฐานสินค้าทางอิเล็กทรอนิกส์ คลิกไอคอน “Login”

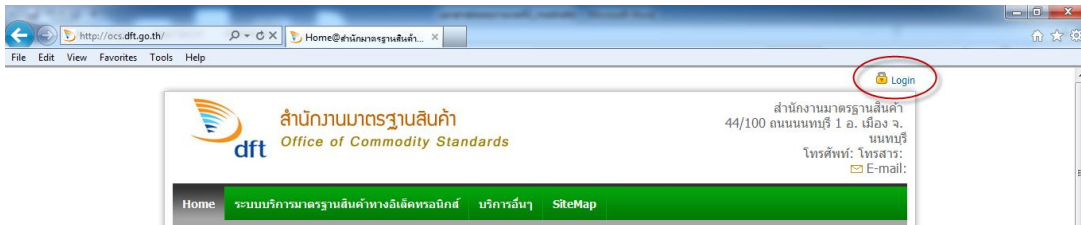

3. จะแสดงหน้าจอ Login เข้าสู่ระบบโดยใช้ User Name กลาง

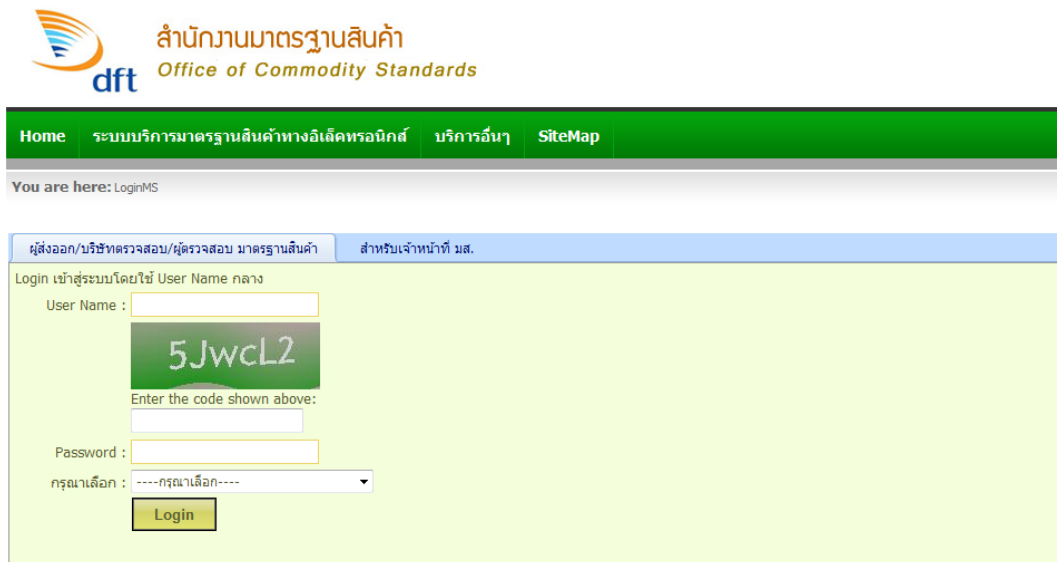

สำนักงานมาตรฐานสินค้า  
dft Office of Commodity Standards

Home ระบบบริการมาตรฐานสินค้าทางอิเล็กทรอนิกส์ บริการอื่นๆ SiteMap

You are here: LoginMS

ผู้ส่งออก/บริษัทตรวจสอบ/ผู้ตรวจสอบ มาตรฐานสินค้า สำหรับเจ้าหน้าที่ มส.

Login เข้าสู่ระบบโดยใช้ User Name กลาง

User Name :

5Jwcl2  
Enter the code shown above:

Password :

กรุณาเลือก : ----กรุณาเลือก----

Login

4. ให้ทำการป้อน User Name , Password ,Enter code, เลือกเป็นผู้ทำการค้าขาออกฯ แล้วคลิกปุ่ม “Login”

- ให้พิมพ์ User Name ที่ช่อง “User Name”
- ให้พิมพ์ Enter the code ที่ช่อง “Enter the code shown above”
- ให้ใส่ Password ที่ช่อง “Password”
- ให้เลือกเป็น ผู้ทำการค้าขาออกซึ่งสินค้ามาตรฐาน ที่ช่อง “กรุณาเลือก”
- เสร็จแล้ว คลิกปุ่ม “Login”

5. จะแสดงหน้าจอเข้า “ระบบบริการมาตรฐานสินค้าทางอิเล็กทรอนิกส์”

**ประกาศ**

กระทรวงพาณิชย์ประกาศกำหนดให้ข้าวจ้าวเป็นสินค้ามาตรฐาน และมาตรฐานสินค้าข้าวจ้าว ซึ่งมีผลบังคับใช้ตั้งแต่วันที่ 30 เมษายน 2556 เป็นต้นไป ผู้ส่งออกสินค้ามาตรฐาน "สินค้าข้าวจ้าว" จะต้องขอจดทะเบียน/บริษัทเซอร์เวย์และผู้ตรวจสอบคุณภาพ "สินค้าข้าวจ้าว" จะต้องได้รับอนุญาตจากสำนักงานมาตรฐานสินค้า โดยยื่นคำร้องฯ ผ่านระบบให้บริการอิเล็กทรอนิกส์ได้ ตั้งแต่วันที่ 6 กุมภาพันธ์ 2556 เป็นต้นไป

>>คลิกเพื่อดูรายละเอียดขั้นตอนการยื่น<<

## 2. การเข้าระบบยื่นคำร้องแบบ มส.13/3 เพื่อขอออกใบรับรองมาตรฐานสินค้าข้าวขาว

การเข้าระบบยื่นคำร้องแบบ มส.13/3 เพื่อขอออกใบรับรองมาตรฐานสินค้าข้าวขาวมีขั้นตอน ดังนี้

### 1. ใช้เมาส์ชี้ที่แท็บเมนู “ระบบบริการมาตรฐานสินค้าทางอิเล็กทรอนิกส์”

### 2. ใช้เมาส์ชี้ที่เมนู “ผู้ทำการค้าขายออกซึ่งสินค้ามาตรฐาน”

### 3. เลื่อนเมาส์ชี้ที่ “งานที่เกี่ยวข้องกับใบรับรองฯ”

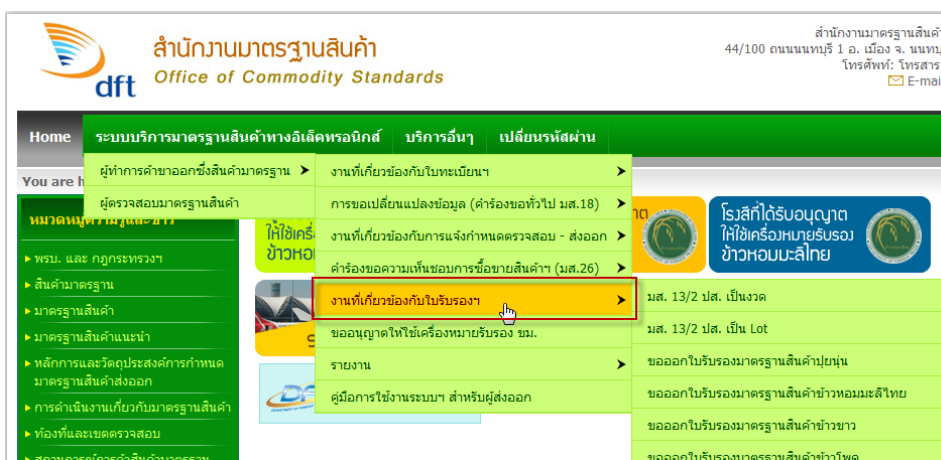

4. เลื่อนเมาส์มาคลิกที่เมนู “ขอออกใบรับรองมาตรฐานสินค้าข้าวขาว”

5. จะแสดงหน้าจอ “ยื่นคำร้องแบบ มส.13/3 เพื่อขอลอกใบรับรองมาตรฐานสินค้าข้าวขาว” ดังรูป

Home
ระบบบริการมาตรฐานสินค้าทางอิเล็กทรอนิกส์
บริการอื่นๆ
เปลี่ยนรหัสผ่าน

You are here: ระบบบริการมาตรฐานสินค้าทางอิเล็กทรอนิกส์ > ผู้ทำการค้าออกซิงสินค้ามาตรฐาน > งานที่เกี่ยวข้องกับใบรับรอง > ขอลอกใบรับรองมาตรฐานสินค้าข้าวขาว

### ยื่นคำร้องแบบ มส.13/3 เพื่อขอลอกใบรับรองมาตรฐานสินค้าข้าวขาว

**ขอลอกใบรับรองมาตรฐานสินค้าข้าวขาว**

ค้นหาข้อมูลตาม

วันที่

ถึง

เลขที่อ้างอิง

สถานะคำร้อง

**ยื่นคำร้องขอ มส.13/3**

เรียกดู	แก้ไข	ลบ	วันที่ส่งคำร้อง	เลขที่อ้างอิง	สถานะ	เลขที่ มส.13/3	เลขที่ มส.24/3	หมายเหตุ
			14 มี.ค. 2556	20130314-085-0000011	ส่งคำร้อง			
				20130314-085-0000010	อยู่ระหว่างกรอกคำร้อง			
			14 มี.ค. 2556	20130314-085-0000009	ออกใบรับรอง	มส.ขม.0006/2556	ขม.0005/2556	
				20130313-085-0000008	ผล.ส่งผลตรวจ			
			13 มี.ค. 2556	20130313-085-0000007	ออกใบรับรอง	มส.ขม.0005/2556	ขม.0004/2556	
			12 มี.ค. 2556	20130312-085-0000006	ออกใบรับรอง	มส.ขม.0004/2556	ขม.0003/2556	

**คำอธิบายสัญลักษณ์**

- พิมพ์รายงาน
- แสดงรายละเอียด
- แก้ไขข้อมูล
- ลบรายการที่บันทึก
- ไม่สามารถแก้ไขรายการได้
- ไม่สามารถลบรายการได้

### 3. การยื่นคำร้องแบบ มส.13/3 เพื่อขอลงใบรับรองมาตรฐานสินค้าข้าวขาว

การยื่นคำร้องขอ มส. 13/3 เพื่อขอลงใบรับรองมาตรฐานสินค้าข้าวขาว มีขั้นตอน ดังนี้

#### 1. คลิกปุ่ม “ยื่นคำร้องขอ มส.13/3”

สำนักงานมาตรฐานสินค้า  
Office of Commodity Standards

Home ระบบบริการมาตรฐานสินค้าทางอิเล็กทรอนิกส์ บริการอื่นๆ เปลี่ยนรหัสผ่าน

You are here: ระบบบริการมาตรฐานสินค้าทางอิเล็กทรอนิกส์ > ผู้ทำการค้าขอออกซึ่งสินค้ามาตรฐาน > งานที่เกี่ยวข้องกับใบรับรอง > ขอลงใบรับรองมาตรฐานสินค้าข้าวขาว

### ยื่นคำร้องแบบ มส.13/3 เพื่อขอลงใบรับรองมาตรฐานสินค้าข้าวขาว

ขอลงใบรับรองมาตรฐานสินค้าข้าวขาว

ค้นหาข้อมูลตาม

วันที่  ถึง

เลขที่อ้างอิง  สถานะคำร้อง

**ยื่นคำร้องขอ มส.13/3**

เรียกดู	แก้ไข	ลบ	วันที่ส่งคำร้อง	เลขที่อ้างอิง	สถานะ	เลขที่ มส.13/3	เลขที่ มส.24/3	หมายเหตุ
			14 มี.ค. 2556	20130314-085-0000011	ส่งคำร้อง			
				20130314-085-0000010	อุปกรณ์ระหว่างกรอกคำร้อง			
			14 มี.ค. 2556	20130314-085-0000009	ออกใบรับรอง	มส.ขม.0006/2556	ขม.0005/2556	
				20130313-085-0000008	ผล.ส่งผลตรวจ			
			13 มี.ค. 2556	20130313-085-0000007	ออกใบรับรอง	มส.ขม.0005/2556	ขม.0004/2556	
			12 มี.ค. 2556	20130312-085-0000006	ออกใบรับรอง	มส.ขม.0004/2556	ขม.0003/2556	

2. จะแสดงหน้าจอ **ฟอร์มยื่น คำร้องแบบ มส.13/1** เพื่อขอออกไปรับรองมาตรฐานสินค้าข้าวหอมมะลิไทย แท็บ “ข้อมูลต่างๆ ของคำร้อง”

สำนักงานมาตรฐานสินค้า  
Office of Commodity Standards

Home ระบบบริการมาตรฐานสินค้าทางอิเล็กทรอนิกส์ บริการอื่นๆ เปลี่ยนรหัสผ่าน

You are here: ระบบบริการมาตรฐานสินค้าทางอิเล็กทรอนิกส์ > ผู้ทำการค้าออกซิงสินค้ามาตรฐาน > งานที่เกี่ยวข้องกับใบรับรอง > ขอออกไปรับรองมาตรฐานสินค้าข้าวหอมมะลิไทย

PetitionRiceMS13P1F

**ฟอร์มยื่น คำร้องแบบ มส.13/1 เพื่อขอออกไปรับรองมาตรฐานสินค้าข้าวหอมมะลิไทย**

ข้อมูลต่างๆ ของคำร้อง

**แบบฟอร์มยื่นคำร้อง มส.13/1**

**สำหรับเจ้าหน้าที่**

เลขที่ ผศ.   
 วันที่รับคำร้อง  เวลา    
 เลขที่อ้างอิง 20130417-085-0000084  
 เลขที่คำร้อง   
 วันที่ส่งคำร้อง

**ผู้ยื่นคำร้อง**

กรรมการผู้มีอำนาจลงนาม  ตำแหน่ง  เบอร์โทรศัพท์   
 ผู้รับมอบอำนาจ ชื่อ  ตำแหน่ง  เบอร์โทรศัพท์

**ผู้ซื้อ ชื่อ, ที่อยู่**

เลือกผู้ซื้อ   ที่อยู่  ประเทศ

ชื่อผู้ส่งออก บริษัท  จำกัด  
 เลขประจำตัวผู้เสียภาษี   
 ที่อยู่

ตราเครื่องหมาย  ส่งออกโดยไม่บรรจุกระสอบจึงไม่มีตรา  
 ระบุตราเครื่องหมาย  [เรียกดู]  
 สำนักงานมาตรฐานสินค้า ตรง  
 บริษัท Survey ตรง

สินค้า ข้าวหอมมะลิไทย  
 ประเภท  ข้าวขาว  ข้าวกล้อง  
 ด้านผลการที่จะส่งออก   
 ประเทศ   
 สถานที่ตรวจสอบ

เลขที่ใบอนุญาต  -    
 ชนิด/ชั้น   
 เมืองตราส่ง   
 เรือใหญ่ที่จะบรรทุก   
 วันที่จะบรรทุก  ถึง   
 วันที่จะไปตรวจสอบ  ถึง   
 ตั้งแต่เวลา 8:00  ถึง 22:30

**เงื่อนไขในสัญญาหรือข้อตกลงซื้อขายสินค้านี้**

แก้ไข	ลบ	รายละเอียด	ปริมาณ	น้ำหนัก (เมตริกตัน)	มูลค่า F.O.B.(บาท)
No records to display.					

**เอกสารแนบ**

แก้ไข	ลบ	ฉบับที่	ประเภทหลักฐาน	เลขที่	ลงวันที่	เอกสารแนบ
No records to display.						

วันที่แก้ไขล่าสุด   
 แก้ไขล่าสุดโดย

3. จะแสดงหน้าจอ **ฟอร์มยื่นคำร้องแบบ มส.13/3 เพื่อขอลอกใบรับรองมาตรฐานสินค้าข้าวขาว** แท็บ “ข้อมูลต่างๆ ของคำร้อง”

**ข้อมูลต่างๆ ของคำร้อง**

แบบฟอร์มยื่นคำร้อง มส.13/3

**สำหรับเจ้าหน้าที่**

เลขที่ ผด.

วันที่รับคำร้อง  เวลา

เลขที่อ้างอิง 20130417-085-0000081

เลขที่คำร้อง

วันที่ส่งคำร้อง

**ผู้ยื่นคำร้อง**

กรรมการผู้มีอำนาจลงนาม  ตำแหน่ง  เบอร์โทรศัพท์

ผู้รับมอบอำนาจ ชื่อ  ตำแหน่ง  เบอร์โทรศัพท์

**ผู้ซื้อ ชื่อ, ที่อยู่**

เลือกผู้ซื้อ   ที่อยู่  ประเทศ

ชื่อผู้ส่งออก บริษัท

เลขประจำตัวผู้เสียภาษี

ที่อยู่

ตราเครื่องหมาย

ส่งออกโดยไม่บรรจุกระสอบจึงไม่มีตรา

ระบุตราเครื่องหมาย  [เรียกดู]

สำนักงานมาตรฐานสินค้า ตรวจ

บริษัท Survey ตรวจ

สินค้า

เลขที่ใบอนุญาต  -

ชนิด/ชั้น

ประเทศ  ข้าวขาว  ข้าวขาว (ข้าวหอมปทุมธานี)

ด่านศุลกากรที่จะส่งออก

เมืองตราส่ง

ประเทศ

เรือใหญ่ที่จะบรรทุก

สถานที่ตรวจสอบ

วันที่จะบรรทุก  ถึง

วันที่จะไปตรวจสอบ  ถึง

ตั้งแต่วันที่  ถึง

**เงื่อนไขในสัญญาหรือข้อตกลงซื้อขายสินค้ารายนี้**

แก้ไข	ลบ	รายละเอียด	ปริมาณ	น้ำหนัก (เมตริกตัน)	มูลค่า F.O.B.(บาท)
No records to display.					

**เอกสารแนบ**

แก้ไข	ลบ	ฉบับที่	ประเภทหลักฐาน	เลขที่	ลงวันที่	เอกสารแนบ
No records to display.						

วันที่แก้ไขล่าสุด

แก้ไขล่าสุดโดย

4. (ผู้ยื่นคำร้อง) ให้ทำการเลือก  กรรมการผู้มีอำนาจลงนาม หรือ  ผู้รับมอบอำนาจ

ผู้ยื่นคำร้อง

กรรมการผู้มีอำนาจลงนาม ----กรุณาเลือก---- ตำแหน่ง เบอร์โทรศัพท์

ผู้รับมอบอำนาจ ชื่อ ตำแหน่ง เบอร์โทรศัพท์

4.1 ในกรณีเลือก  กรรมการผู้มีอำนาจลงนาม ให้ทำการเลือกชื่อกรรมการผู้มีอำนาจลงนาม

ผู้ยื่นคำร้อง

กรรมการผู้มีอำนาจลงนาม  ผู้รับมอบอำนาจ

1

ตำแหน่ง กรรมการ/หุ้นส่วน เบอร์โทรศัพท์ -

ตำแหน่ง เบอร์โทรศัพท์

4.2 จากนั้นจะแสดง ชื่อกรรมการ , ตำแหน่ง และ เบอร์โทรศัพท์ ดังรูป

ผู้ยื่นคำร้อง

กรรมการผู้มีอำนาจลงนาม นาย ตำแหน่ง กรรมการ/หุ้นส่วน เบอร์โทรศัพท์ -

ผู้รับมอบอำนาจ ชื่อ ตำแหน่ง เบอร์โทรศัพท์

2

4.3 ในกรณีเลือก  กรรมการผู้มีอำนาจลงนาม ให้ทำการป้อน ชื่อ/นามสกุล , ตำแหน่ง และ เบอร์โทรศัพท์

ผู้ยื่นคำร้อง

กรรมการผู้มีอำนาจลงนาม นายเลื่อม งามดำรง ตำแหน่ง กรรมการ/หุ้นส่วน เบอร์โทรศัพท์ -

ผู้รับมอบอำนาจ ชื่อ นายทศสอบ คำร้อง ตำแหน่ง ผู้รับมอบอำนาจ เบอร์โทรศัพท์ 0812345678

5. (ผู้ซื้อ ชื่อ ,ที่อยู่)

ผู้ซื้อ ชื่อ ,ที่อยู่

เลือกผู้ซื้อ ---- กรุณาเลือก ----

เพิ่มผู้ซื้อ

ที่อยู่

ประเทศ

5.1 ให้ทำการเลือก ผู้ซื้อ ที่ช่องเลือกผู้ซื้อ

ผู้ซื้อ ชื่อ ,ที่อยู่

เลือกผู้ซื้อ

เพิ่มผู้ซื้อ

ที่อยู่

ประเทศ

BAKHEY ARI FOOD STUFF CO.,LTD.

C&D LOGISTICS.GROUP CO.,LTD.

Chung shing hong rice co.,ltd.

6. หน้าจอจะแสดง **ที่อยู่** และ **ประเทศ** ของผู้ซื้อมาให้ ดังรูป

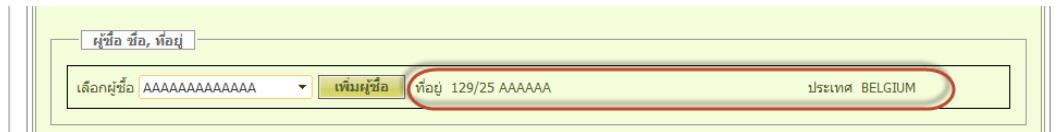

7. ถ้าต้องการเพิ่ม ผู้ซื้อ ชื่อ,ที่อยู่ คลิกปุ่ม “เพิ่มผู้ซื้อ”

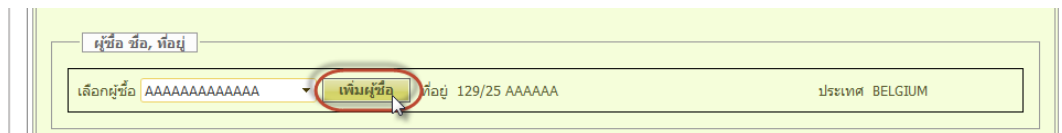

A screenshot of the same web interface as in step 6. The "เพิ่มผู้ซื้อ" button is highlighted with a red oval, indicating that it should be clicked to add a new user.

8. จะแสดงหน้าจอชื่อผู้ซื้อ ให้ทำการป้อนข้อมูลผู้ซื้อในต่างประเทศ ให้ครบทุกช่อง เสร็จแล้วคลิกปุ่ม “บันทึก”

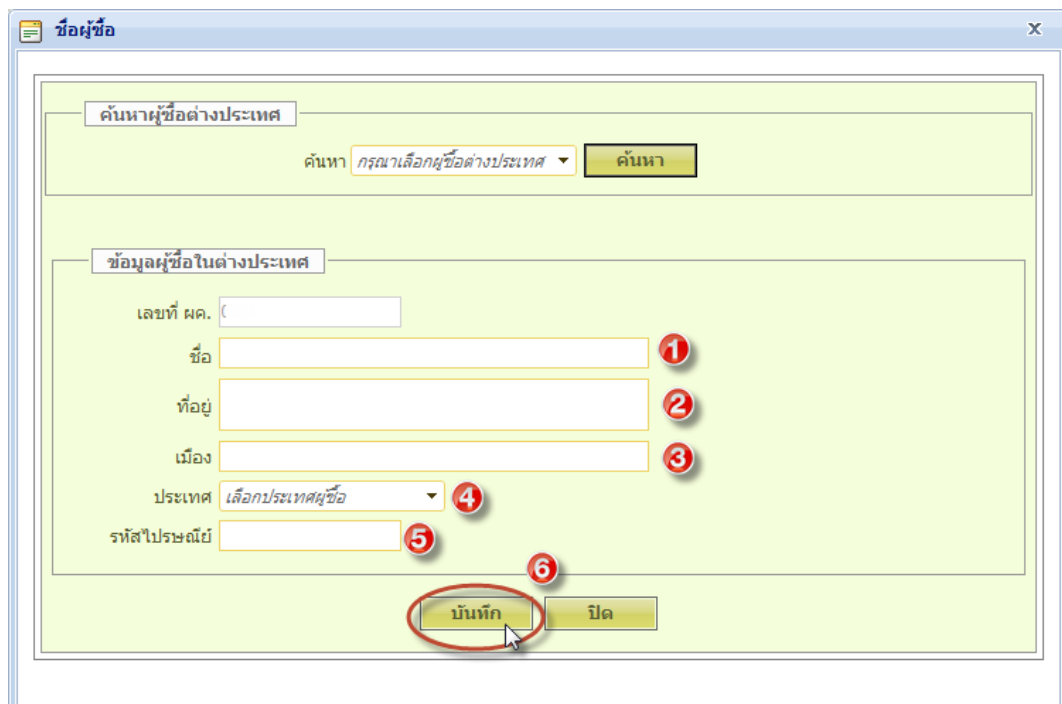

9. จากนั้นช่องตราเครื่องหมายให้ทำการเลือก  ระบบตราเครื่องหมาย คลิกเลือกตราเครื่องหมาย

หมายเหตุ : ตราเครื่องหมาย

ถ้าเลือก  ส่งออกโดยไม่บรรจุกระสอบจึงไม่มีตรา เลือก เลขที่ใบอนุญาตและคลิกเลือกรายการได้เพียงรายการเดียว

ถ้าเลือก  ระบบตราเครื่องหมาย เลือกเลขที่ใบอนุญาตสามารถเลือกได้หลายรายการ

9.1 ถ้าต้องการดูตราเครื่องหมายให้คลิก “เพื่อดูรูป”

9.2 จากนั้นให้ทำการเลือก ผู้ตรวจสอบ โดยคลิกเลือก  บริษัท Survey ตรวจ แล้วตามด้วยชื่อบริษัทผู้ประกอบการที่ตรวจสอบ หรือ สำนักงานมาตรฐานสินค้า ตรวจ

10. เมื่อทำการเลือก ตราเครื่องหมาย และ เลือก บริษัท Survey ตรวจ เรียบร้อยแล้วให้มาทำการเลือก เลขที่ใบอนุญาต และคลิกเลือกรายการ แล้วคลิกปุ่ม “เพิ่ม”

ตราเครื่องหมาย

ส่งออกโดยไม่บรรจุกระสอบจึงไม่มีตรา

ระบุตราเครื่องหมาย

ตัวอย่างที่ 4 [คลิกเพื่อดูรูป]

สำนักงานมาตรฐานสินค้า ตรวจ

บริษัท Survey ตรวจ

บริษัท รับตรวจสินค้าโทมทะเล จำกัด

สินค้า: ข้าวขาว

เลขที่ใบอนุญาต: ทณ0308025612911 1 **เพิ่ม**

ชนิด/ชั้น: -----กรุณาเลือก-----

ประเภท:  ข้าวขาว  ข้าวขาว (ข้าวหอมปทุมธานี)

ด่านศุลกากรที่จะส่งออก: -----กรุณาเลือก-----

เมืองตราส่ง: \_\_\_\_\_

ประเทศ: -----กรุณาเลือก-----

เรือใหญ่ที่จะบรรทุก: \_\_\_\_\_

สถานที่ตรวจสอบ: -----กรุณาเลือก-----

**เพิ่มสถานที่ตรวจสอบ**

วันที่จะบรรทุก: 31 ถึง 31

วันที่จะไปตรวจสอบ: 31 ถึง 31

ตั้งแต่เวลา: 8:00 ถึง 22:30

11. หน้าจอจะแสดงรายการสินค้าที่ได้ทำการเพิ่มในตาราง ดังรูป

ตราเครื่องหมาย

ส่งออกโดยไม่บรรจุกระสอบจึงไม่มีตรา

ระบุตราเครื่องหมาย

ตัวอย่างที่ 4 [คลิกเพื่อดูรูป]

สำนักงานมาตรฐานสินค้า ตรวจ

บริษัท Survey ตรวจ

บริษัท ! ล จำกัด

สินค้า: ข้าวขาว

เลขที่ใบอนุญาต: ทณ0308025612911 1 **เพิ่ม**

ชนิด/ชั้น: -----กรุณาเลือก-----

ประเภท:  ข้าวขาว  ข้าวขาว (ข้าวหอมปทุมธานี)

ด่านศุลกากรที่จะส่งออก: -----กรุณาเลือก-----

เมืองตราส่ง: \_\_\_\_\_

ประเทศ: -----กรุณาเลือก-----

เรือใหญ่ที่จะบรรทุก: \_\_\_\_\_

สถานที่ตรวจสอบ: -----กรุณาเลือก-----

**เพิ่มสถานที่ตรวจสอบ**

วันที่จะบรรทุก: 31 ถึง 31

วันที่จะไปตรวจสอบ: 31 ถึง 31

ตั้งแต่เวลา: 8:00 ถึง 22:30

เงื่อนไขในสัญญาหรือข้อตกลงซื้อขายสินค้านี้

อัตราแลกเปลี่ยน = 29.077

แก้ไข	ลบ	รายละเอียด	ปริมาณ	น้ำหนัก (เมตริกตัน)	มูลค่า F.O.B.(บาท)
	X		600	3.000000	116,191.69

ปริมาณตามใบอนุญาต 3.000000 ตัน

- 11.1 จากนั้นให้ทำการคลิกไอคอนรูปดินสอ เพื่อทำการแก้ไขรายการสินค้า

เงื่อนไขในสัญญาหรือข้อตกลงซื้อขายสินค้านี้

อัตราแลกเปลี่ยน = 29.077

แก้ไข	ลบ	รายละเอียด	ปริมาณ	น้ำหนัก (เมตริกตัน)	มูลค่า F.O.B.(บาท)
	X		10,000	500.000000	8,868,485.00

ปริมาณตามใบอนุญาต 500.000000 ตัน

11.2 จะแสดงหน้าต่างแก้ไขรายการสินค้าที่ช่อง ระบุรายละเอียด , น้ำหนักเฉพาะต่อหน่วย และ น้ำหนักรวมต่อหน่วย เสร็จแล้วคลิกปุ่ม “บันทึก”

รายการสินค้า

เงื่อนไขในสัญญาหรือข้อตกลงซื้อขายสินค้านี้

เลขที่อ้างอิง: 20130326-085-0000027

ระบุรายละเอียด: ข้าวขาว ชั้น 1

ปริมาณ: 2,000 หน่วย: กระสอบ

น้ำหนัก: 2,000.000000 เมตริกตัน

น้ำหนักเฉพาะต่อหน่วย: 220.000000 กก.

น้ำหนักรวมต่อหน่วย: 330.000000 กก.

ราคาต่อหน่วย: 605.000000

มูลค่า F.O.B. (บาท): 35,849,517.00

บันทึก ปิด

11.3 ถ้าต้องการลบรายการสินค้าคลิกไอคอนรูปกากบาท ✕

เงื่อนไขในสัญญาหรือข้อตกลงซื้อขายสินค้านี้

อัตราแลกเปลี่ยน = 29.077

แก้ไข	ลบ	รายละเอียด	ปริมาณ	น้ำหนัก (เมตริกตัน)	มูลค่า F.O.B.(บาท)
	✕	ข้าวขาว ชั้น 1	10,000	500.000000	8,868,485.00

ปริมาณตามใบขนานุญาต 500.000000 ตัน

11.4 จะแสดงหน้าต่างยืนยัน ท่านต้องการลบรายการนี้ใช่หรือไม่? คลิกปุ่ม “OK”

แจ้งเตือน

ท่านต้องการลบรายการนี้ใช่หรือไม่?

OK Cancel

หมายเหตุ :

ถ้าไม่ต้องการลบเอกสารรายการนี้ให้คลิกปุ่ม “Cancel”

12. ที่ช่อง ประเภท ให้ทำการเลือกสินค้า  ข้าวขาว หรือ  ข้าวขาว (ข้าวหอมปทุมธานี)

13. จากนั้นที่ช่อง ชนิด / ชั้น ให้ทำการเลือก ชนิด / ชั้น ของข้าวขาว

14. จากนั้นให้เลือก ด้านบุคลากรที่จะส่งออก

**หมายเหตุ :**

กรณีต้องการเลือกด้านบุคลากร 2 ด้าน ให้ทำการคลิกเลือกด้านแรกก่อน และ พิมพ์ “/” แล้วเลือก

ด้านที่สองที่ต้องการ เช่น

15. ให้ทำการป้อน เมืองตราส่ง และเลือก ประเทศ

16. ให้ทำการป้อนชื่อ เรือใหญ่ที่จะบรรทุก และ เลือกวันที่จะบรรทุก

หมายเหตุ :

วันที่จะบรรทุก ต้องไม่เกิน 20 วัน และวันแรกต้องไม่ก่อนวันที่ยื่นคำร้อง

## 17. ให้ทำการคลิกเลือก สถานที่ตรวจสอบ และเลือก วันที่จะไปตรวจสอบ

Form details:  
- ชื่อ:   
- เลขที่ใบอนุญาต:  1   
- ประเภท:  ข้าวจ้าว  ข้าวจ้าว (ข้าวจ้าวหอมปทุมธานี)  
- ชนิด/ชั้น:   
- ด้านผลการที่จะส่งออก:   
- เมืองตราง:   
- ประเทศ:   
- สถานที่ตรวจสอบ:    
- เรือใหญ่ที่จะบรรทุก:   
- วันที่จะบรรทุก:  ถึง   
- วันที่จะไปตรวจสอบ:  ถึง   
- ตั้งแต่เวลา:  ถึง

**หมายเหตุ :**

วันที่จะไปตรวจสอบ ต้องไม่เกิน 20 วัน และวันแรกต้องไม่ก่อนวันที่ยื่นคำร้อง

### 17.1 ถ้าต้องการเพิ่มสถานที่ตรวจสอบ คลิกปุ่ม “เพิ่มสถานที่ตรวจสอบ”

Form details (same as above):  
-  (highlighted with a red circle)

### 17.2 จะแสดงหน้าจอ จัดการสถานที่ตรวจสอบ ให้ทำการกรอกข้อมูลสถานที่ตรวจสอบให้ครบทุกช่องและถูกต้อง เสร็จแล้วคลิกปุ่ม “บันทึก”

Form details:  
- หน้าจอ: จัดการสถานที่ตรวจสอบ  
- เลือกสถานที่ตรวจสอบที่ต้องการแก้ไข:    
- เลขที่ ผค.:   
- ชื่อสถานที่ตรวจสอบ:  1  
- ที่อยู่:  2  
- จังหวัด:  3 อำเภอ:  4 ตำบล:  5  
- อื่นๆ ระบุ:  6  
-  7

**หมายเหตุ :**

ก่อนที่จะทำการเพิ่มสถานที่ตรวจสอบให้ทำการค้นหาชื่อสถานที่ตรวจสอบที่จะทำการเพิ่มดูก่อน เพื่อที่ข้อมูลจะได้ไม่ซ้ำกัน

18. (เอกสารแนบ) ถ้าต้องการแนบ เอกสาร คลิกปุ่ม “เพิ่มเอกสารแนบ”

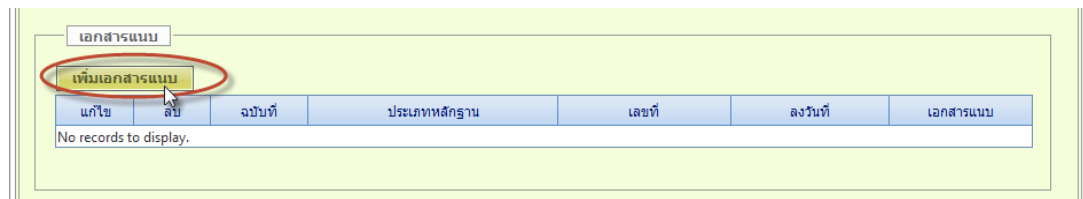

19. จะแสดงหน้าต่าง Upload เอกสารแนบคำร้อง ให้ทำการกรอกข้อมูลเอกสารแนบให้ครบแล้วคลิกปุ่ม “เลือกไฟล์”

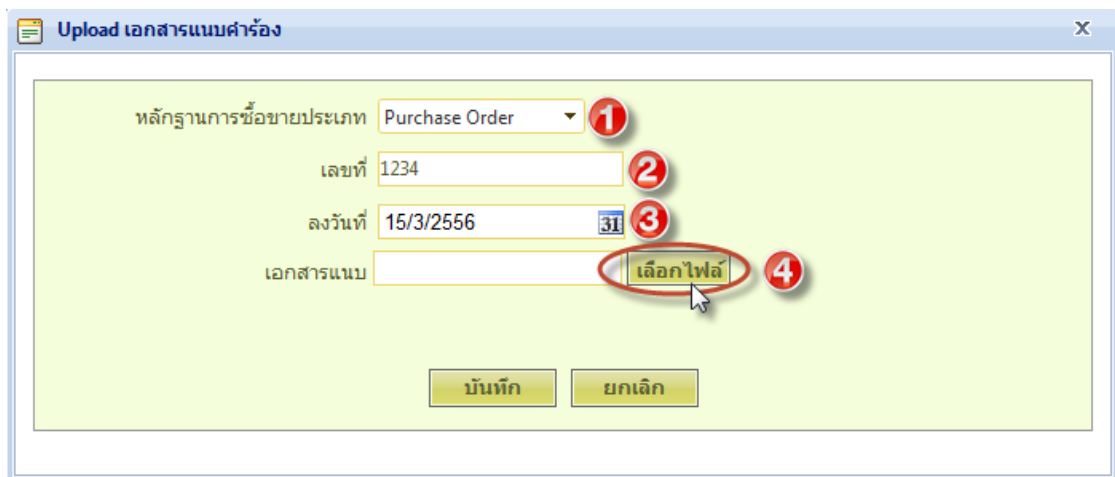

**หมายเหตุ :**

หากเป็นเอกสารแนบประเภทเดียวกัน และมีหลายหน้า ขอให้สแกนต่อเนื่องไว้ในไฟล์เดียวกัน เพื่อมิให้รายละเอียดของเอกสารแนบไปแสดงในคำร้องขอทับข้อความของรายการอื่น

20. จะแสดงหน้าจอ Choose File Upload ให้ทำการเลือกเอกสารแนบที่ต้องการ แล้วคลิกปุ่ม “Open”

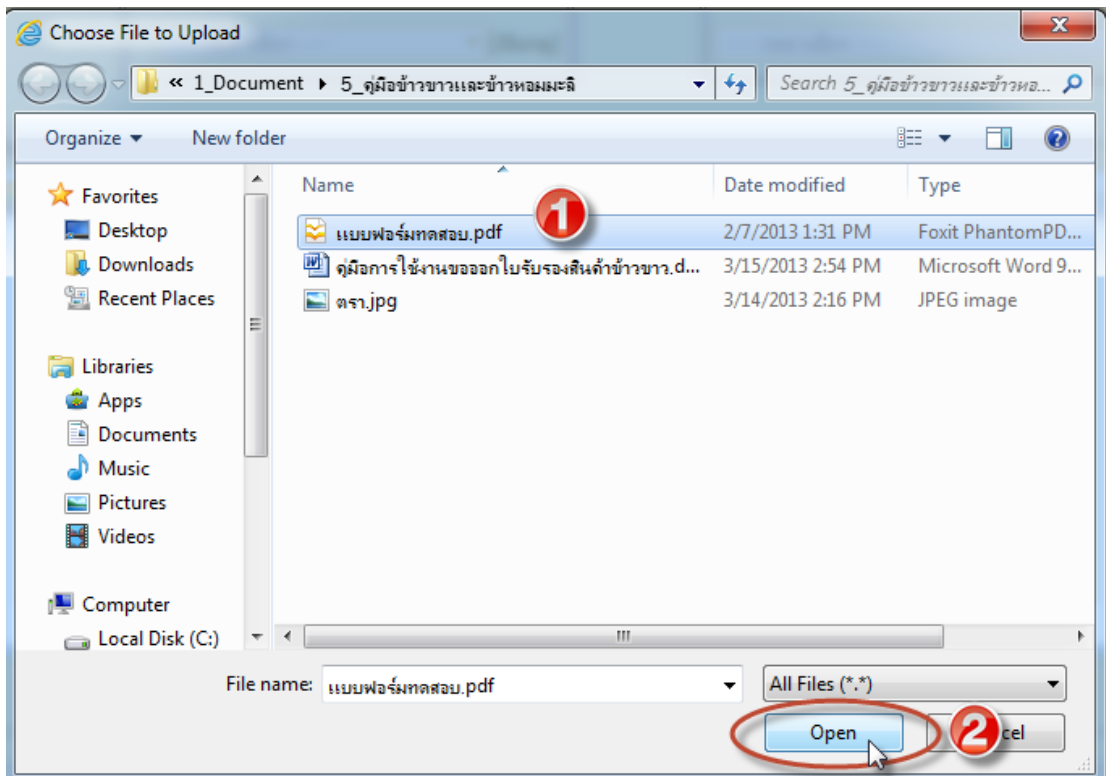

21. จะได้เอกสารแนบที่ช่องเอกสารแนบ เสร็จแล้วคลิกปุ่ม “บันทึก”

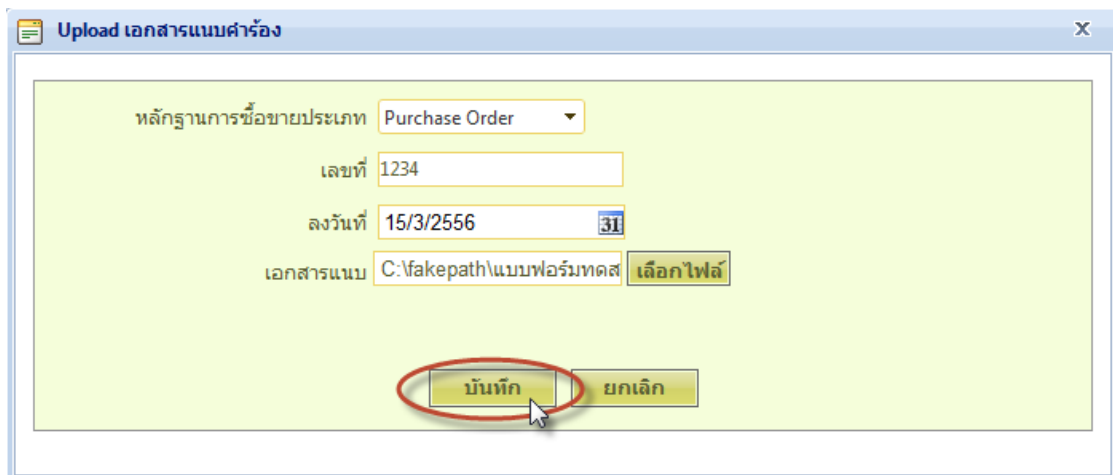

22. จะแสดงหน้าต่างยืนยันบันทึกข้อมูลเรียบร้อยแล้ว คลิกปุ่ม “OK”

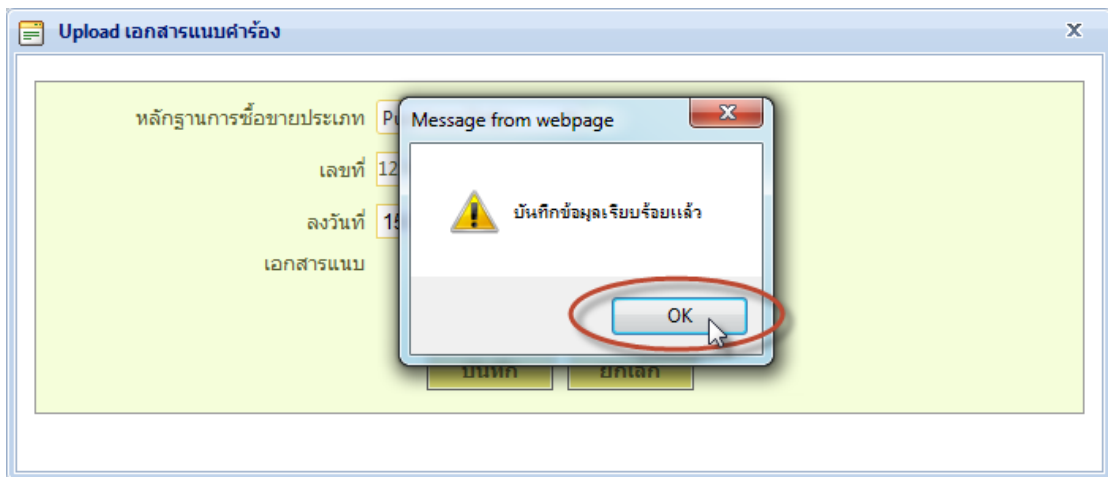

23. หน้าจอจะแสดงเอกสารแนบในตาราง ดังรูป

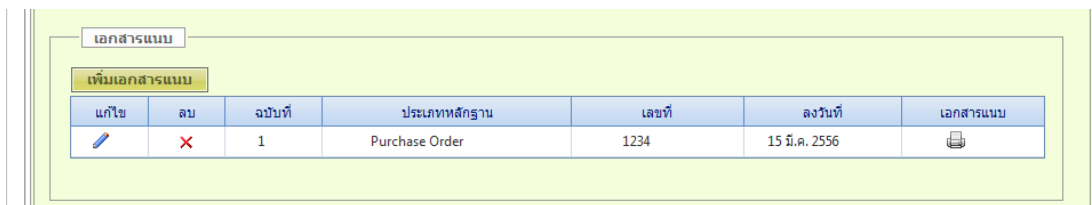

24. ถ้าต้องการดูเอกสารแนบคลิกไอคอนรูป Printer

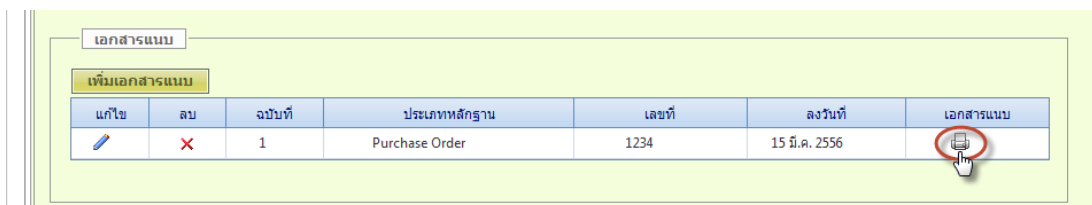

25. หน้าจอจะแสดงเอกสารแนบในรูปแบบ PDF ดังรูป

26. เมื่อทำการกรอกข้อมูลแบบฟอร์มยื่นคำร้อง มส.13/3 ครบทุกช่องและถูกต้องเสร็จเรียบร้อยแล้วให้คลิกปุ่ม “บันทึก”

**สำนักงานมาตรฐานสินค้า**  
*Office of Commodity Standards*

---

Home
ระบบบริการมาตรฐานสินค้าทางอิเล็กทรอนิกส์
บริการอื่นๆ
เปลี่ยนรหัสผ่าน

You are here: ระบบบริการมาตรฐานสินค้าทางอิเล็กทรอนิกส์ > ผู้ทำการค้าออกซิงสินค้ามาตรฐาน > งานที่เกี่ยวข้องกับใบรับรอง > ขอลอกใบรับรองมาตรฐานสินค้าข้าวขาว

CtrlPetitionRiceMS13P1F

ฟอร์มยื่น คำร้องแบบ มส.13/3 เพื่อขอลอกใบรับรองมาตรฐานสินค้าข้าวขาว

ข้อมูลต่างๆ ของคำร้อง

แบบฟอร์มยื่นคำร้อง มส.13/3

สำหรับเจ้าหน้าที่

เลขที่ ผด.

วันรับคำร้อง  เวลา

เลขที่อ้างอิง

เลขที่คำร้อง

วันที่ส่งคำร้อง

ผู้ยื่นคำร้อง

กรรมการผู้มีอำนาจลงนาม  ตำแหน่ง  เบอร์โทรศัพท์

ผู้รับมอบอำนาจ  ตำแหน่ง  เบอร์โทรศัพท์

ผู้ซื้อ ชื่อ, ที่อยู่

เลือกผู้ซื้อ   ที่  ประเทศ

ชื่อผู้ส่งออก

เลขประจำตัวผู้เสียภาษี

ที่อยู่

ตราเครื่องหมาย  ส่งออกโดยไม่บรรจุกระสอบจึงไม่มีตรา  ระบุตราเครื่องหมาย

สำนักงานมาตรฐานสินค้า ตรวจ  บริษัท Survey ตรวจ

สินค้า  เลขที่ใบอนุญาต

ประเภท  ข้าวขาว  ข้าวขาว (ข้าวหอมปทุมธานี) ชนิด/ชั้น

ตำแหน่งการที่จะส่งออก  เมืองตราส่ง

ประเทศ  เรือใหญ่ที่จะบรรทุก

สถานที่ตรวจสอบ  วันที่จะบรรทุก  ถึง

วันที่จะไปตรวจสอบ  ถึง

ตั้งแต่เวลา  ถึง

เงื่อนไขใบอนุญาตหรือข้อตกลงซื้อขายสินค้านี้

อัตราแลกเปลี่ยน = 29.077

แก้ไข	ลบ	รายละเอียด	ปริมาณ	น้ำหนัก (เมตริกตัน)	มูลค่า F.O.B.(บาท)
<input type="button" value="✎"/>	<input checked="" type="button" value="✖"/>	ข้าวขาว ชั้น 1	600	3.000000	116,191.69

ปริมาณตามใบอนุญาต 3.000000 ตัน

เอกสารแนบ

เพิ่มเอกสารแนบ

แก้ไข	ลบ	ฉบับที่	ประเภทหลักฐาน	เลขที่	ลงวันที่	เอกสารแนบ
<input type="button" value="✎"/>	<input checked="" type="button" value="✖"/>	1	Purchase Order	1234/2556	17 เม.ย. 2556	<input type="button" value="📄"/>

วันที่แก้ไขล่าสุด

แก้ไขล่าสุดโดย

27. จะแสดงหน้าต่างยืนยัน ระบบได้ทำการบันทึกข้อมูลเรียบร้อยแล้ว คลิกปุ่ม “OK”

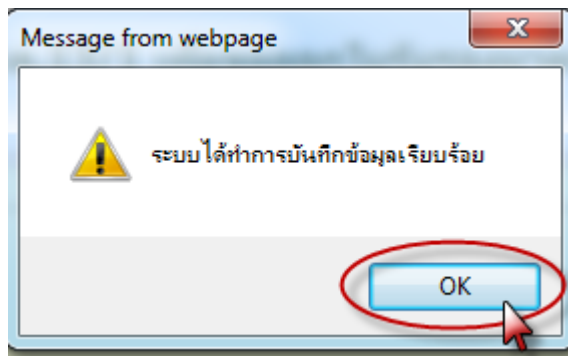

29. หน้าจอจะแสดง (ฉบับร่าง) แบบ มส.13/3 คำร้องขอให้ออกใบรับรองมาตรฐานสินค้าข้าวขาว

ดังรูป

- Header:** 'ฉบับร่าง' (Draft) and 'แบบ มส. 13/3'.
- Text:** 'เลขที่อ้างอิง... 20130315-085-0000013' and a barcode.
- Title:** 'คำร้องขอให้ออกใบรับรองมาตรฐานสินค้าข้าวขาว' (Request for Certificate of Standardization for White Rice) and 'ใบอนุญาตกระทรวงพาณิชย์' (Ministry of Commerce License).
- Form Fields:**
  - ถึง สำนักงานมาตรฐานสินค้า (To: Standardization Office)
  - ข้าพเจ้าผู้ลงลายมือชื่อข้างนี้ขอขึ้นคำร้องขอให้ออกใบรับรองมาตรฐานสินค้าตามพระราชบัญญัติมาตรฐานสินค้าของ พ.ศ. 2503 และได้แจ้งรายละเอียดข้างต้นมาประกอบการพิจารณาตรวจสอบมาตรฐาน เพื่อออกใบรับรองมาตรฐานสินค้าให้แล้ว (I, the undersigned, hereby request to issue a Certificate of Standardization for White Rice in accordance with the Standardization Act of B.E. 2503 and have provided the details above for your consideration and standardization check to issue a Certificate of Standardization for White Rice.)
  - ตำแหน่ง: กรรมการ/หุ้นส่วน (Position: Director/Shareholder)
  - เลขที่: พณ0308025601409 (Number: PMA0308025601409)
  - ลงวันที่: 10 มกราคม 2556 (Date: 10 January 2556)
  - ผู้ส่งออก (ชื่อ, ที่อยู่, โทรศัพท์) บริษัท (Exporter (Name, Address, Telephone) Company)
  - เลขประจำตัวผู้เสียภาษีอากร (Tax ID Number)
  - ใบทะเบียน เลขที่ ผค. (Business Registration Number)
  - คำร้องขอเลขที่ (Request Number)
  - รับวันที่ (Received Date)
  - เวลา (Time)
  - ลายมือชื่อผู้รับ (Signature of Receiver)
  - ตราหรือเครื่องหมายส่งออก (Export Mark/Logo)
  - ผู้ซื้อ (ชื่อ, ที่อยู่) C&D LOGISTICS.GROUP CO.,LTD. 26F SEALIGHT BUILDING, NO.33 SHUIXIAN ROAD CHINA (Buyer (Name, Address))
  - หลักฐานการซื้อขาย PO. เลขที่ 1234 วันที่ 15/3/2556 (Purchase Evidence PO. Number 1234 Date 15/3/2556)

**หมายเหตุ :**

(ฉบับร่าง) แบบ มส.13/3 คำร้องขอให้ออกใบรับรองมาตรฐานสินค้าข้าวขาว ให้ทำการตรวจสอบข้อมูลของสินค้าข้าวขาว ว่าถูกต้องหรือไม่ ถ้าไม่ถูกต้องจะได้กลับไปทำการแก้ไขคำร้องให้ถูกต้องก่อนที่จะส่งคำร้อง **(ไม่ใช่คำร้องที่นำมายื่นสำนักงานมาตรฐานสินค้า)**

31. จะแสดงหน้าต่างยืนยันส่งคำร้องฯ คลิกรูป “ตกลง”

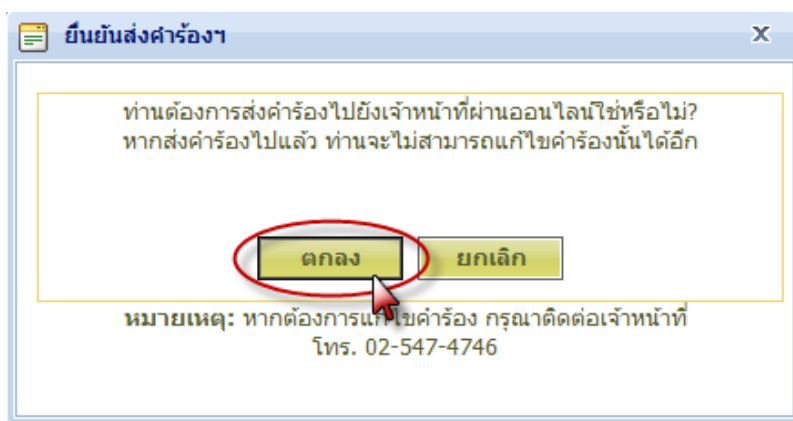

**หมายเหตุ :**

ถ้ายังไม่ต้องการส่งคำร้อง คลิกรูป “ยกเลิก”

32. เมื่อทำการคลิกรูป **ตกลง** ยืนยันส่งคำร้องแล้วจะกลับมาที่หน้าจอยื่นคำร้องแบบ มส.13/3 เพื่อขอออกใบรับรองมาตรฐานสินค้าข้าวขาว ดังรูป

เรียกดู	แก้ไข	ลบ	วันที่ส่งคำร้อง	เลขที่อ้างอิง	สถานะ	เลขที่ มส.13/3	เลขที่ มส.24/3	หมายเหตุ
			26 มี.ค. 2556	20130326-085-000036	ส่งคำร้อง			
			26 มี.ค. 2556	20130326-085-000029	มส.จ่ายงาน	มส.ขอช.123455/2556		
			25 มี.ค. 2556	20130325-085-000026	ส่งคำร้อง			

**หมายเหตุ :**

คำร้องที่ทำการส่งคำร้องแล้ว ที่อยู่ในตาราง จะแสดง **วันที่ส่งคำร้อง** ที่ช่องวันที่ส่งคำร้องและแสดงสถานะ “**ส่งคำร้อง**” ที่ช่องสถานะ และจะทำการแก้ไขและลบคำร้องแบบ มส.13/3 ไม่ได้อีก

ถ้าต้องการเรียกดูคำร้องแบบ มส.13/3 คลิ๊กไอคอนเรียกดู

33. ถ้าต้องการพิมพ์เอกสารเพื่อส่งคำร้อง คลิกไอคอน Printer 

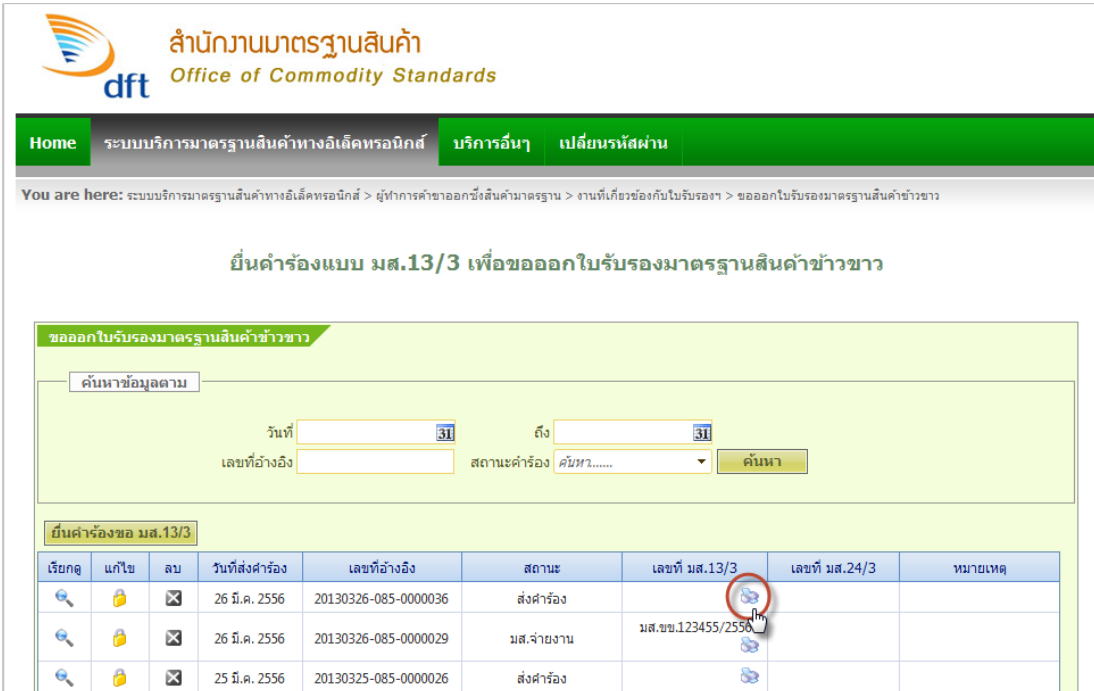

**สำนักงานมาตรฐานสินค้า**  
Office of Commodity Standards

Home ระบบบริการมาตรฐานสินค้าทางอิเล็กทรอนิกส์ บริการอื่นๆ เปลี่ยนรหัสผ่าน

You are here: ระบบบริการมาตรฐานสินค้าทางอิเล็กทรอนิกส์ > ผู้ทำการค้าขอออกซิงสินค้ามาตรฐาน > งานที่เกี่ยวข้องกับใบรับรอง > ขอออกใบรับรองมาตรฐานสินค้าข้าวขาว

**ยื่นคำร้องแบบ มส.13/3 เพื่อขอออกใบรับรองมาตรฐานสินค้าข้าวขาว**

ค้นหาข้อมูลตาม

วันที่  ถึง   
 เลขที่อ้างอิง  สถานะคำร้อง

ยื่นคำร้องขอ มส.13/3

เรียกดู	แก้ไข	ลบ	วันที่ส่งคำร้อง	เลขที่อ้างอิง	สถานะ	เลขที่ มส.13/3	เลขที่ มส.24/3	หมายเหตุ
			26 มี.ค. 2556	20130326-085-0000036	ส่งคำร้อง			
			26 มี.ค. 2556	20130326-085-0000029	มส.จ่ายงาน	มส.ชช.123455/2556		
			25 มี.ค. 2556	20130325-085-0000026	ส่งคำร้อง			

34. หน้าจอจะแสดง แบบ มส.13/3 คำร้องขอให้ออกใบรับรองมาตรฐานสินค้าข้าวขาว ในรูปแบบ

PDF

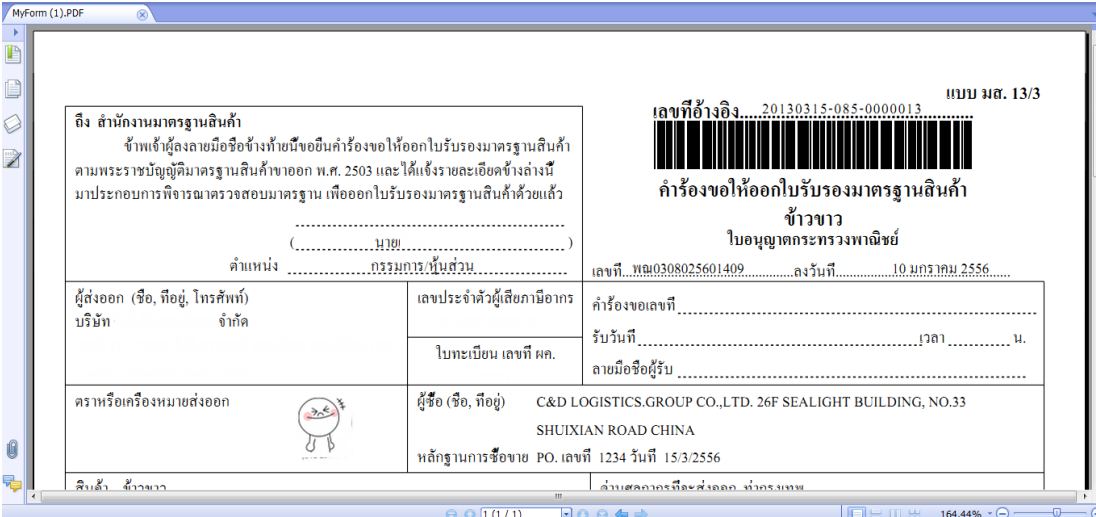

ถึง สำนักงานมาตรฐานสินค้า

ข้าพเจ้าผู้ลงลายมือชื่อข้างท้ายนี้ขอยื่นคำร้องขอให้ออกใบรับรองมาตรฐานสินค้าตามพระราชบัญญัติมาตรฐานสินค้าของ พ.ศ. 2503 และได้แจ้งรายละเอียดข้างล่างนี้มาประกอบการพิจารณาตรวจสอบมาตรฐาน เพื่อออกใบรับรองมาตรฐานสินค้าด้วยแล้ว

(.....นามข.....)  
 ตำแหน่ง ..... กรรมการ/หุ้นส่วน.....

เลขที่อ้างอิง.....20130315-085-0000013..... แบบ มส. 13/3

**คำร้องขอให้ออกใบรับรองมาตรฐานสินค้าข้าวขาว**  
 ใบอนุญาตกระทรวงพาณิชย์  
 เลขที่.....พณ0308025601409..... ลงวันที่.....10 มกราคม 2556.....

ผู้ส่งออก (ชื่อ, ที่อยู่, โทรศัพท์) บริษัท จำกัด เลขประจำตัวผู้เสียภาษีอากร คำร้องขอเลขที่.....  
 ใบทะเบียน เลขที่ พศ. รับวันที่...../...../..... น.

ตราหรือเครื่องหมายส่งออก ผู้ซื้อ (ชื่อ, ที่อยู่) C&D LOGISTICS.GROUP CO.,LTD. 26F SEALIGHT BUILDING, NO.33 SHUIXIAN ROAD CHINA  
 หลักฐานการซื้อขาย PO. เลขที่ 1234 วันที่ 15/3/2556  
 ลายมือชื่อผู้รับ

สืบแล้ว ข้าวขาว.....

หมายเหตุ :

เมื่อทำการพิมพ์ แบบ มส.13/3 คำร้องขอให้ออกใบรับรองมาตรฐานสินค้าข้าวขาว ออกมาแล้วให้กรรมการผู้มีอำนาจลงนามบริษัทหรือผู้รับมอบอำนาจ เช่นต์ชื่อและประทับตราบริษัท ก่อนนำไปยื่นสำนักงานมาตรฐานสินค้า หรือผู้ประกอบการธุรกิจตรวจสอบมาตรฐานสินค้าเพื่อดำเนินการตรวจสอบมาตรฐานสินค้าต่อไป