



# การส่งออกสินค้ามาตรฐานข้าวหอมมะลิไทย

ประจำเดือนสิงหาคม 2554

ปริมาณ : เมตริกตัน

มูลค่า : ล้านบาท

## 1. ปริมาณและมูลค่าการส่งออกตามใบรับรองมาตรฐานสินค้า

เดือน	ม.ค.	ก.พ.	มี.ค.	เม.ย.	พ.ค.	มิ.ย.	ก.ค.	ส.ค.	ก.ย.	ต.ค.	พ.ย.	ธ.ค.	ม.ค.-เม.ย.	รวม
ปริมาณ (2553)	183,386	175,667	213,042	154,779	166,449	204,846	164,414	158,438	200,564	205,978	253,839	273,659	1,421,021	2,355,061
ปริมาณ (2554)	150,408	191,228	197,164	132,987	268,084	212,250	219,844	236,624	-	-	-	-	1,608,588	1,608,588
△ %	-17.98	8.86	-7.45	-14.08	61.06	3.61	33.71	49.35	-	-	-	-	-	-
มูลค่า (2553)	5,223	4,665	5,859	4,313	4,123	5,055	4,086	4,424	5,045	5,270	6,665	7,477	37,747	62,204
มูลค่า (2554)	4,130	4,616	4,747	3,597	5,475	4,956	5,430	5,800*	-	-	-	-	38,751	38,751
△ %	-20.93	-1.06	-18.97	-16.60	32.80	-1.96	32.92	31.09	-	-	-	-	-	-

ที่มา : สภาหอการค้าแห่งประเทศไทย

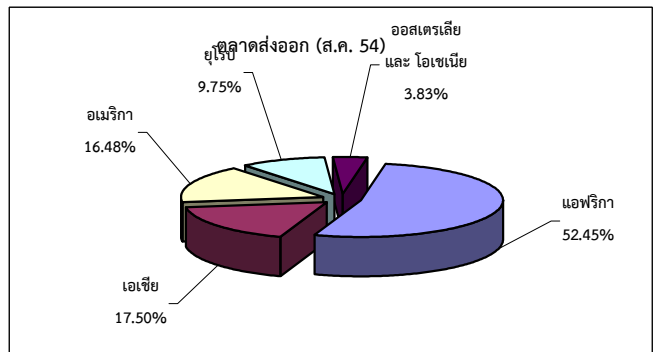
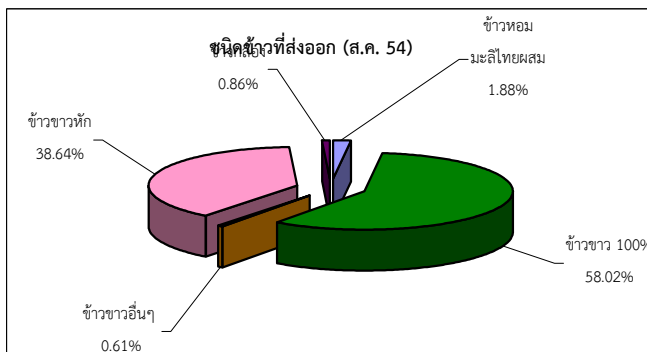
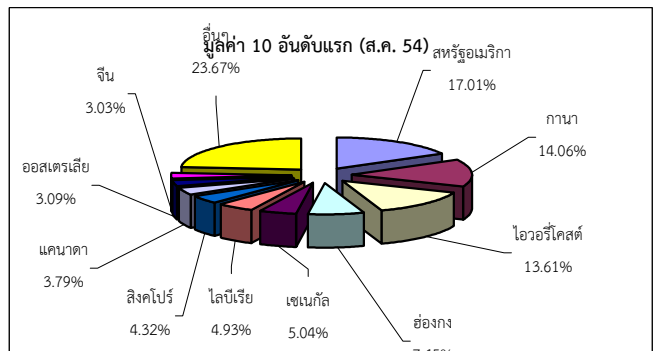
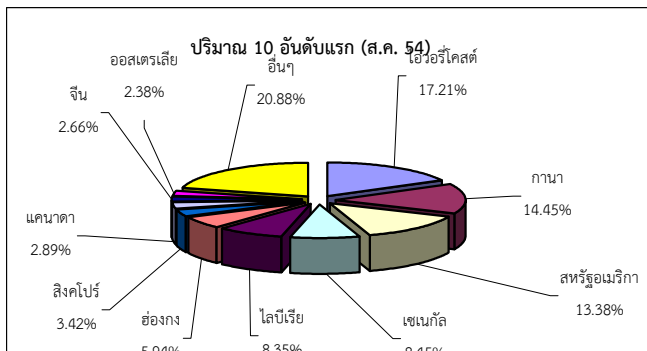

## 2. ราคาเฉลี่ยส่งออก (เหรียญสหรัฐ/ตัน)

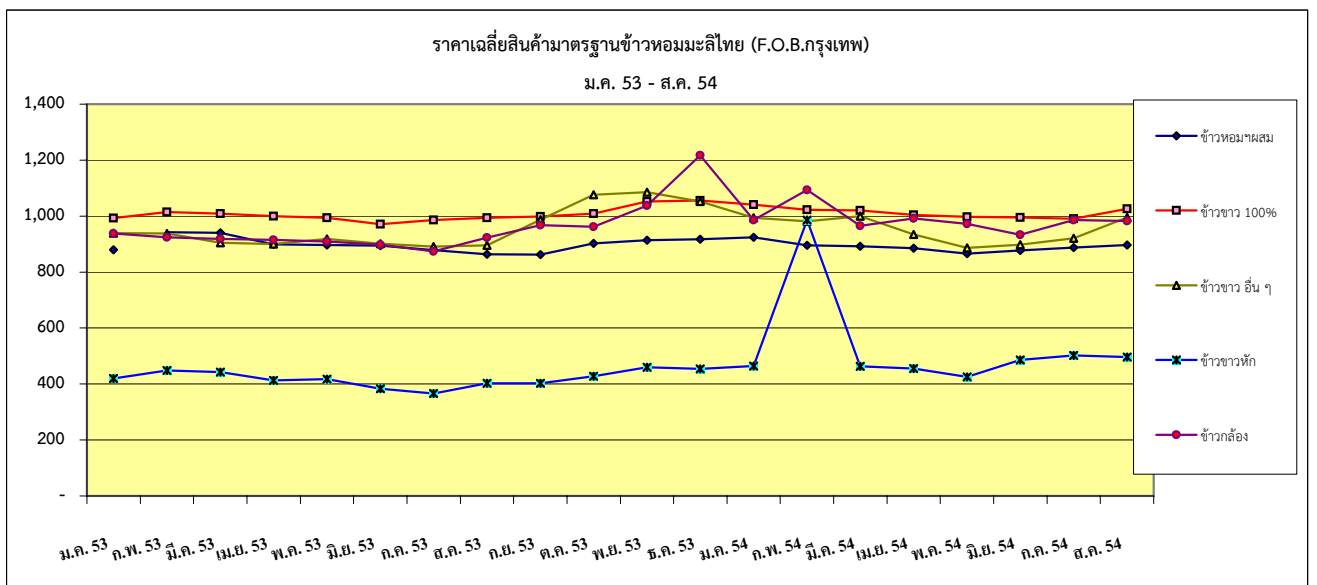

หมายเหตุ : \* ข้อมูลเบื้องต้น

<p><b>3. นโยบาย</b></p> <ul style="list-style-type: none"> <li>◆ กระทรวงพาณิชย์กำหนดให้ข้าวหอมมะลิไทยพันธุ์ข้าวดอกมะลิ 105 และพันธุ์ กข.15 เป็นสินค้ามาตรฐาน โดยต้องมีปริมาณข้าวหอมมะลิไทยไม่น้อยกว่าร้อยละ 92.0 และมีคุณภาพเป็นไปตามมาตรฐานสินค้าข้าวหอมมะลิไทยตามประกาศกระทรวงพาณิชย์ฯ</li> <li>◆ ข้าวหอมมะลิไทยที่มีปริมาณข้าวหอมมะลิไทยต่ำกว่าร้อยละ 92.0 แต่ต้องไม่ต่ำกว่าร้อยละ 80 ให้ส่งออกเป็น “ข้าวหอมมะลิไทยตามตัวอย่าง” หรือ “ข้าวหอมมะลิไทยผสม” โดยข้าวเจ้าพันธุ์อื่นที่ผสม ต้องมีคุณภาพไม่ต่ำกว่าข้าวตามประเภท ชนิด และชั้นเดียวกับข้าวหอมมะลิไทย และผู้ส่งออกต้องแสดงข้อความเป็นภาษาอังกฤษว่าเป็นข้าวหอมมะลิไทยผสมพร้อมระบุอัตราส่วนผสมให้ชัดเจนบนกระสอบบรรจุข้าวหอมมะลิไทย รวมทั้งแสดงรายละเอียดอัตราส่วนการผสมหรือปนในคำร้องขอให้ออกใบรับรองมาตรฐานสินค้า</li> <li>◆ ข้าวหอมมะลิไทยตามมาตรฐาน (ร้อยละ 92.0) และข้าวหอมมะลิไทยตามตัวอย่าง ข้าวหอมมะลิไทยผสม ต้องประทับข้อความภาษาอังกฤษว่า “THAI HOM MALI RICE” หรือ “MIXED THAI HOM MALI RICE” ตามลำดับบนกระสอบหรือวัตถุที่ใช้บรรจุห่อให้ชัดเจน เพื่อเผยแพร่ชื่อ “THAI HOM MALI RICE” ให้เป็นที่รู้จักแพร่หลาย อันจะเป็นประโยชน์ต่อประเทศไทยในระยะยาว</li> <li>◆ กระทรวงพาณิชย์กำหนดวิธีการตรวจสอบเอกลักษณ์พันธุ์กรรมข้าวหอมมะลิไทยไว้ตามประกาศกระทรวงพาณิชย์ เรื่อง หลักเกณฑ์และวิธีการการจัดให้มีการตรวจสอบมาตรฐานสินค้าและการตรวจสอบมาตรฐานสินค้าข้าวหอมมะลิไทย (ฉบับที่ 2) พ.ศ.2549 ลงวันที่ 21 ธันวาคม 2549 ซึ่งมีผลบังคับใช้ตั้งแต่วันที่ 17 มกราคม พ.ศ. 2550 เป็นต้นมา</li> </ul>																															
<p><b>4. มาตรการ</b></p> <ul style="list-style-type: none"> <li>◆ การส่งออกข้าวหอมมะลิไทยทางด่านศุลกากรที่รัฐมนตรีกำหนดให้แสดงใบรับรองมาตรฐานสินค้า ผู้ส่งออกต้องจัดให้มีการตรวจสอบมาตรฐานสินค้าโดยผู้ประกอบธุรกิจตรวจสอบมาตรฐานสินค้าเป็นผู้ดำเนินการตรวจสอบฯ และผู้ส่งออกขอใบรับรองมาตรฐานสินค้าจากสภาหอการค้าแห่งประเทศไทย</li> <li>◆ การตรวจสอบมาตรฐานสินค้าข้าวหอมมะลิไทยต้องทำการตรวจสอบในท้องที่หรือเขตตรวจสอบมาตรฐานสินค้า ที่สำนักงานมาตรฐานสินค้ากำหนดและเป็นไปตามหลักเกณฑ์และวิธีการที่กระทรวงพาณิชย์กำหนด</li> </ul>	<ul style="list-style-type: none"> <li>◆ อัตราค่าบริการการตรวจสอบ ตรวจสอบปล่อยเรือใหญ่ เมตริกตันละไม่เกิน 18 บาท กรณีตรวจปล่อยเข้าตู้คอนเทนเนอร์ ตู้คอนเทนเนอร์ที่ 1 ไม่เกิน 1,500 บาท ตู้คอนเทนเนอร์ต่อไป เมตริกตันละไม่เกิน 18 บาท และค่าบริการออกใบรับรองมาตรฐานสินค้าไม่เกินฉบับละ 220 บาท</li> <li>◆ สุ่มตัวอย่างข้าวหอมมะลิไทยที่ส่งออกด้วยการตรวจสอบสายพันธุ์ข้าวหากพบว่าคุณภาพข้าวไม่ถูกต้อง ให้ระงับการส่งออก และให้ปรับปรุงคุณภาพข้าวให้ได้มาตรฐาน จึงจะอนุญาตให้ส่งออกได้</li> <li>◆ สำนักงานฯ ได้ออกประกาศฯ เกี่ยวกับมาตรการและแนวทางการพิจารณาผู้กระทำผิดตาม พรบ. กฎกระทรวง / ประกาศ มีผลบังคับใช้ตั้งแต่วันที่ 1 กุมภาพันธ์ 2550 เป็นต้นมา</li> </ul>																														
<p><b>5. จำนวนผู้ส่งออก/ผู้ประกอบการธุรกิจตรวจสอบมาตรฐานสินค้า/ผู้ตรวจสอบมาตรฐานสินค้าข้าวหอมมะลิไทย ตาม พ.ร.บ. มาตรฐานสินค้าขาออก พ.ศ. 2503</b></p> <table style="width: 100%; border-collapse: collapse;"> <tr> <td style="width: 60%;">◆ ผู้ส่งออกข้าวหอมมะลิไทย จดทะเบียนเป็นผู้ทำการค้าขาออกฯ</td> <td style="text-align: right;">รวม 241 ราย</td> </tr> <tr> <td>◆ ผู้ประกอบธุรกิจตรวจสอบมาตรฐานสินค้า ได้รับอนุญาตฯ</td> <td style="text-align: right;">รวม 32 ราย</td> </tr> <tr> <td>◆ ผู้ตรวจสอบมาตรฐานสินค้า ได้รับอนุญาตฯ</td> <td style="text-align: right;">รวม 812 ราย</td> </tr> </table>		◆ ผู้ส่งออกข้าวหอมมะลิไทย จดทะเบียนเป็นผู้ทำการค้าขาออกฯ	รวม 241 ราย	◆ ผู้ประกอบธุรกิจตรวจสอบมาตรฐานสินค้า ได้รับอนุญาตฯ	รวม 32 ราย	◆ ผู้ตรวจสอบมาตรฐานสินค้า ได้รับอนุญาตฯ	รวม 812 ราย																								
◆ ผู้ส่งออกข้าวหอมมะลิไทย จดทะเบียนเป็นผู้ทำการค้าขาออกฯ	รวม 241 ราย																														
◆ ผู้ประกอบธุรกิจตรวจสอบมาตรฐานสินค้า ได้รับอนุญาตฯ	รวม 32 ราย																														
◆ ผู้ตรวจสอบมาตรฐานสินค้า ได้รับอนุญาตฯ	รวม 812 ราย																														
<p><b>6. กำกับดูแลการตรวจสอบฯ และสุ่มเก็บตัวอย่างส่งตรวจ DNA</b></p> <p><b>6.1 การกำกับดูแลคุณภาพฯ</b></p> <table style="width: 100%; border-collapse: collapse;"> <thead> <tr> <th></th> <th style="text-align: center;">ม.ค.-ส.ค. 54</th> <th style="text-align: center;">ส.ค. 54</th> </tr> </thead> <tbody> <tr> <td>- การแจ้งให้ตรวจสอบฯ (ครั้ง)</td> <td style="text-align: center;">8,095</td> <td style="text-align: center;">1,092</td> </tr> <tr> <td>กำกับดูแลฯ (ครั้ง)</td> <td style="text-align: center;">1,928 (23.73%)</td> <td style="text-align: center;">266 (24.35%)</td> </tr> <tr> <td>- ปริมาณ (เมตริกตัน) ที่แจ้งให้ตรวจสอบฯ</td> <td style="text-align: center;">1,723,441</td> <td style="text-align: center;">249,264</td> </tr> <tr> <td>ที่ไปกำกับดูแลฯ</td> <td style="text-align: center;">197,422.96 (11.45%)</td> <td style="text-align: center;">27,363.846 (10.97%)</td> </tr> </tbody> </table> <p><b>ผลการตรวจสอบฯ</b> ปรับปรุงคุณภาพและน้ำหนักสินค้า จำนวน 1 ราย ปริมาณ 27.264 ตัน</p>		ม.ค.-ส.ค. 54	ส.ค. 54	- การแจ้งให้ตรวจสอบฯ (ครั้ง)	8,095	1,092	กำกับดูแลฯ (ครั้ง)	1,928 (23.73%)	266 (24.35%)	- ปริมาณ (เมตริกตัน) ที่แจ้งให้ตรวจสอบฯ	1,723,441	249,264	ที่ไปกำกับดูแลฯ	197,422.96 (11.45%)	27,363.846 (10.97%)	<p><b>6.2 ตรวจสอบเอกลักษณ์พันธุ์กรรมข้าว (DNA) ขณะส่งออก</b></p> <table style="width: 100%; border-collapse: collapse;"> <thead> <tr> <th></th> <th style="text-align: center;">ม.ค.-ส.ค. 54</th> <th style="text-align: center;">ส.ค. 54</th> </tr> </thead> <tbody> <tr> <td>- จำนวนผู้ส่งออกที่สุ่มตรวจฯ (ราย)</td> <td style="text-align: center;">172</td> <td style="text-align: center;">71</td> </tr> <tr> <td>- จำนวนตัวอย่างที่สุ่มตรวจฯ (ต.ย.)</td> <td style="text-align: center;">439</td> <td style="text-align: center;">72</td> </tr> <tr> <td>- มีคุณภาพถูกต้องตามมาตรฐาน (ต.ย.)</td> <td style="text-align: center;">416 (170 ราย)</td> <td style="text-align: center;">68</td> </tr> <tr> <td>- มีคุณภาพไม่ถูกต้องตามมาตรฐาน (ต.ย.)</td> <td style="text-align: center;">23 (21 ราย)</td> <td style="text-align: center;">4</td> </tr> </tbody> </table> <p><b>ผลการตรวจสอบฯ</b> ส่งตัวอย่างข้าวหอมมะลิไทยตรวจ DNA จำนวน 72 ตัวอย่าง มีคุณภาพถูกต้องตามมาตรฐานที่กำหนดจำนวน 68 ตัวอย่าง ไม่ถูกต้องตามมาตรฐานที่กำหนดจำนวน 4 ตัวอย่าง</p>		ม.ค.-ส.ค. 54	ส.ค. 54	- จำนวนผู้ส่งออกที่สุ่มตรวจฯ (ราย)	172	71	- จำนวนตัวอย่างที่สุ่มตรวจฯ (ต.ย.)	439	72	- มีคุณภาพถูกต้องตามมาตรฐาน (ต.ย.)	416 (170 ราย)	68	- มีคุณภาพไม่ถูกต้องตามมาตรฐาน (ต.ย.)	23 (21 ราย)	4
	ม.ค.-ส.ค. 54	ส.ค. 54																													
- การแจ้งให้ตรวจสอบฯ (ครั้ง)	8,095	1,092																													
กำกับดูแลฯ (ครั้ง)	1,928 (23.73%)	266 (24.35%)																													
- ปริมาณ (เมตริกตัน) ที่แจ้งให้ตรวจสอบฯ	1,723,441	249,264																													
ที่ไปกำกับดูแลฯ	197,422.96 (11.45%)	27,363.846 (10.97%)																													
	ม.ค.-ส.ค. 54	ส.ค. 54																													
- จำนวนผู้ส่งออกที่สุ่มตรวจฯ (ราย)	172	71																													
- จำนวนตัวอย่างที่สุ่มตรวจฯ (ต.ย.)	439	72																													
- มีคุณภาพถูกต้องตามมาตรฐาน (ต.ย.)	416 (170 ราย)	68																													
- มีคุณภาพไม่ถูกต้องตามมาตรฐาน (ต.ย.)	23 (21 ราย)	4																													
<p><b>7. การดำเนินการลงโทษ กรณีฝ่าฝืนหรือไม่ปฏิบัติตามประกาศกระทรวงพาณิชย์ เรื่อง หลักเกณฑ์และวิธีการการจัดให้มีการตรวจสอบและการตรวจสอบมาตรฐานสินค้าข้าวหอมมะลิไทย (ม.ค.- ส.ค. 54) ดังนี้</b></p> <table style="width: 100%; border-collapse: collapse;"> <thead> <tr> <th></th> <th style="text-align: center;">ผู้ส่งออก</th> <th style="text-align: center;">ผู้ประกอบการธุรกิจตรวจสอบฯ</th> <th style="text-align: center;">ผู้ตรวจสอบฯ</th> </tr> </thead> <tbody> <tr> <td>● ตักเตือน</td> <td style="text-align: center;">21 ราย</td> <td style="text-align: center;">- ราย</td> <td style="text-align: center;">- ราย</td> </tr> <tr> <td>● ภาคทัณฑ์</td> <td style="text-align: center;">- ราย</td> <td style="text-align: center;">- ราย</td> <td style="text-align: center;">- ราย</td> </tr> <tr> <td>● พักใช้ใบทะเบียน/ใบอนุญาต</td> <td style="text-align: center;">- ราย</td> <td style="text-align: center;">- ราย</td> <td style="text-align: center;">- ราย</td> </tr> <tr> <td>● เพิกถอนใบทะเบียน/ใบอนุญาต</td> <td style="text-align: center;">- ราย</td> <td style="text-align: center;">- ราย</td> <td style="text-align: center;">- ราย</td> </tr> <tr> <td>● ระงับการส่งออก / ตักเตือน / ภาคทัณฑ์</td> <td style="text-align: center;">- ราย (- ตัวอย่าง)</td> <td style="text-align: center;">- ราย</td> <td style="text-align: center;">- ราย</td> </tr> </tbody> </table>			ผู้ส่งออก	ผู้ประกอบการธุรกิจตรวจสอบฯ	ผู้ตรวจสอบฯ	● ตักเตือน	21 ราย	- ราย	- ราย	● ภาคทัณฑ์	- ราย	- ราย	- ราย	● พักใช้ใบทะเบียน/ใบอนุญาต	- ราย	- ราย	- ราย	● เพิกถอนใบทะเบียน/ใบอนุญาต	- ราย	- ราย	- ราย	● ระงับการส่งออก / ตักเตือน / ภาคทัณฑ์	- ราย (- ตัวอย่าง)	- ราย	- ราย						
	ผู้ส่งออก	ผู้ประกอบการธุรกิจตรวจสอบฯ	ผู้ตรวจสอบฯ																												
● ตักเตือน	21 ราย	- ราย	- ราย																												
● ภาคทัณฑ์	- ราย	- ราย	- ราย																												
● พักใช้ใบทะเบียน/ใบอนุญาต	- ราย	- ราย	- ราย																												
● เพิกถอนใบทะเบียน/ใบอนุญาต	- ราย	- ราย	- ราย																												
● ระงับการส่งออก / ตักเตือน / ภาคทัณฑ์	- ราย (- ตัวอย่าง)	- ราย	- ราย																												