

คู่มือการใช้งาน ผู้ตรวจสอบมาตรฐานสินค้า

ยื่นคำร้อง แบบบันทึกผลการปฏิบัติตรวจสอบมาตรฐานสินค้า (ชั้นตรวจปล่อย - ข้าวขาว) แบบ มส. ๑๗ก/๒

๑. การเข้าระบบบริการมาตรฐานสินค้าทางอิเล็กทรอนิกส์

การเข้าระบบ มีขั้นตอน ดังนี้

๑. ให้ทำการเปิด Internet Explorer แล้วพิมพ์ <http://ocs.dft.go.th> ที่ Address Bar แล้วกดปุ่ม Enter หรือคลิกที่ลูกศร ดังรูป

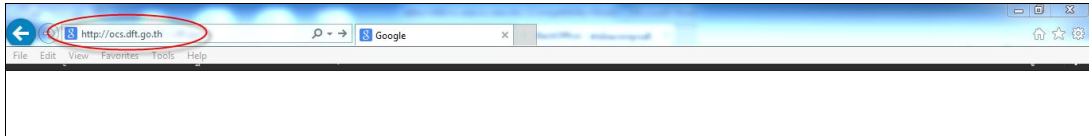

๒. จะแสดงหน้าจอ เข้าสู่ระบบบริการมาตรฐานสินค้าทางอิเล็กทรอนิกส์ คลิกไอคอน “Login”

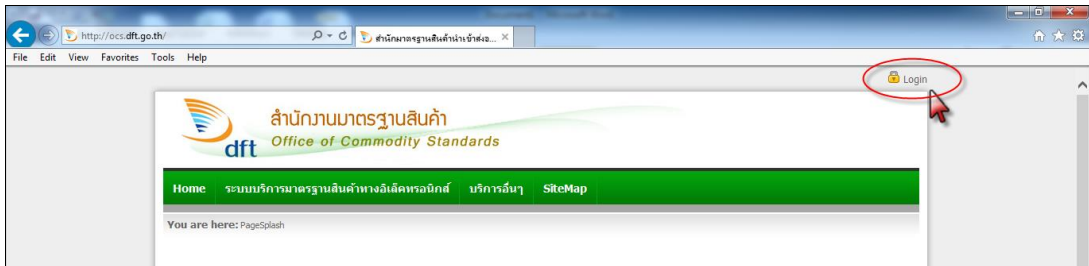

๓. จะแสดงหน้าจอ Login เข้าสู่ระบบโดยใช้ User Name กลาง



๔. ให้ทำการป้อน User Name , Password ,Enter code, เลือกผู้ตรวจสอบมาตรฐานสินค้า ประเภท ก. แล้วคลิกปุ่ม “Login”

ผู้ส่งออก/บริษัทตรวจสอบ/ผู้ตรวจสอบ มาตรฐานสินค้า สำหรับเจ้าหน้าที่ มส.

Login เข้าสู่ระบบโดยใช้ User Name กลาง

User Name : SV1234

bxGGio

Enter the code shown above:

bxggio

Password :

กรุณาเลือก : ผู้ตรวจสอบมาตรฐานสินค้า ประเภท ก.

Login

- ให้พิมพ์ User Name ที่ช่อง : “User Name”
- ให้พิมพ์ Enter the code ที่ช่อง : “Enter the code shown above”
- ให้ใส่ Password ที่ช่อง : “Password”
- ให้เลือกเป็น ผู้ตรวจสอบมาตรฐานสินค้า ประเภท ก. ที่ช่อง : “กรุณาเลือก”
- เสร็จแล้ว คลิกปุ่ม : “Login”

๕. จะแสดงหน้าจอ “สำนักงานมาตรฐานสินค้า” แท็บ “ระบบบริการมาตรฐานสินค้าทางอิเล็กทรอนิกส์”

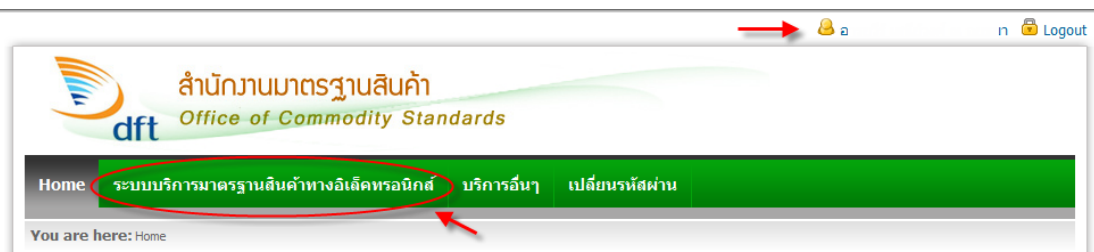

หมายเหตุ : เมื่อทำการ login เข้าสู่ระบบแล้วจะมีชื่อของ ของผู้ตรวจสอบฯ แสดงอยู่ด้านบนขวามือ

๒. การเข้าระบบยื่นคำร้องแบบ มส.๑๗ก/๒ แบบบันทึกผลการปฏิบัติตรวจสอบมาตรฐานสินค้า (ชั้นตรวจปล่อย - ข้าวขาว)

๑. การยื่นคำร้องแบบ มส.๑๗ก/๒ แบบบันทึกผลการปฏิบัติตรวจสอบมาตรฐานสินค้า (ชั้นตรวจปล่อย - ข้าวขาว) มีขั้นตอน ดังนี้



- ใช้เมาส์ชี้ที่แท็บเมนู “ระบบบริการมาตรฐานสินค้าทางอิเล็กทรอนิกส์”
- ใช้เมาส์ชี้ที่ “ผู้ตรวจสอบมาตรฐานสินค้า
- ใช้เมาส์ชี้ที่ “ผู้ตรวจสอบมาตรฐานสินค้า ประเภท ก.”
- ใช้เมาส์คลิกที่ “รายงาน มส. ๑๗ ก [เฉพาะ สินค้าข้าวขาว]”

๒. จะปรากฏหน้าจอ “แบบบันทึกผลการปฏิบัติตรวจสอบมาตรฐานสินค้า (ชั้นตรวจปล่อย - ข้าวขาว)” แบบ มส. ๑๗ก/๒ ดังรูป

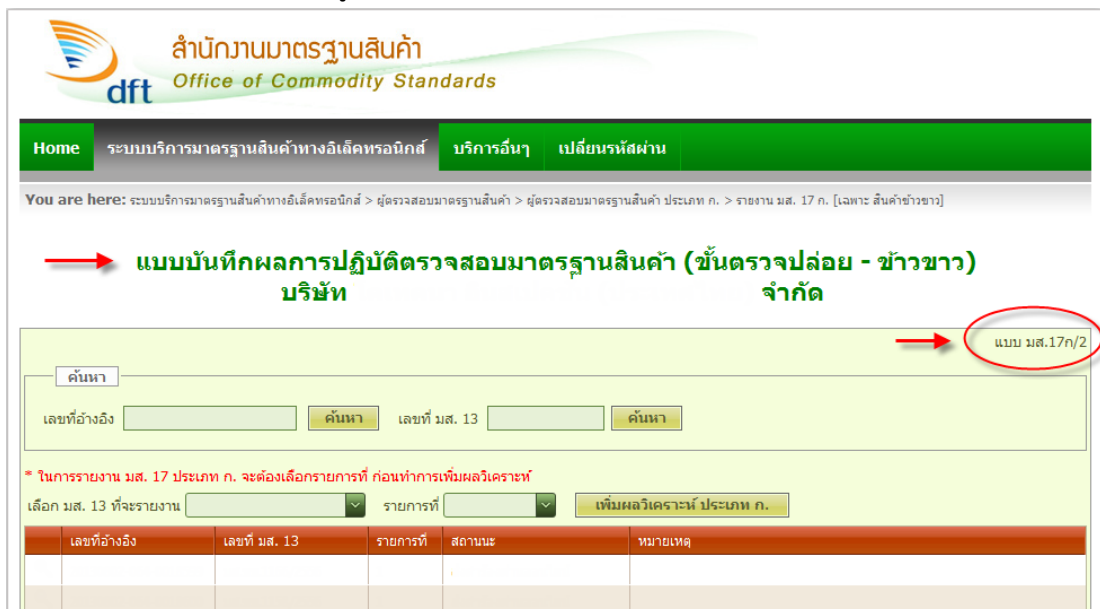

๓. จากนั้นให้ทำการเลือก “มส.๑๓ ที่จะรายงาน” และ “รายการที่” แล้วคลิกปุ่ม “เพิ่มผลวิเคราะห์ประเภท ก.”

ค้นหา

เลขที่อ้างอิง ค้นหา เลขที่ มส. 13 ค้นหา

* ในการรายงาน มส. 17 ประเภท ก. จะต้องเลือกรายการที่ ก่อนทำการเพิ่มผลวิเคราะห์

เลือก มส. 13 ที่จะรายงาน ① รายการที่ ② ③

เลขที่อ้างอิง	เลขที่ มส. 13	รายการที่	สถานะ	หมายเหตุ
	มส.ชข.0060/2556	1		เพิ่มผลวิเคราะห์ประเภท ก.

๔. จะแสดงหน้าจอ “แบบบันทึกผลการปฏิบัติตรวจสอบมาตรฐานสินค้า (ขั้นตรวจปล่อย - ข้าวขาว)” ดังรูป



Home
ระบบบริการมาตรฐานสินค้าทางอิเล็กทรอนิกส์
บริการอื่นๆ
เปลี่ยนรหัสผ่าน

You are here: ระบบบริการมาตรฐานสินค้าทางอิเล็กทรอนิกส์ > ผู้ตรวจสอบมาตรฐานสินค้า > ผู้ตรวจสอบมาตรฐานสินค้า ประเภท ก. > รายงาน มส. 17 ก. [เฉพาะ สินค้าข้าวขาว]

CtIMS17WhiteRiceA

➔ **แบบบันทึกผลการปฏิบัติตรวจสอบมาตรฐานสินค้า (ขั้นตรวจปล่อย - ข้าวขาว)**

แบบ มส.17ก/2
 เลขที่อ้างอิง **20130926-064-0024433**

ถึง สำนักงานมาตรฐานสินค้า

ข้าพเจ้าผู้ลงลายมือชื่อข้างท้ายนี้ ได้รับมอบหมายจาก ซึ่งเป็นนายจ้างให้ปฏิบัติงานตรวจสอบมาตรฐานตัวอย่างสินค้าที่ผู้ตรวจสอบมาตรฐานสินค้า ประเภท ข. เป็นผู้ชักตัวอย่าง ขณะตรวจปล่อย ตามคำร้องขอใ้หออกใบรับรองมาตรฐานสินค้า เลขที่ **มส.ข.0060/2556** ลงวันที่ **25 เมษายน 2556** ซึ่งข้าพเจ้าได้รับเมื่อวันที่ ลงวันที่ และได้ปฏิบัติงานตรวจสอบมาตรฐานไปแล้ว จึงขอส่งบันทึกผลการปฏิบัติงานนี้ มาเพื่อสำนักงานมาตรฐานสินค้าทราบตามกฎหมายกระทรวงเศรษฐกิจ ฉบับที่ 3 (พ.ศ. 2504) ออกตามความในพระราชบัญญัติมาตรฐานสินค้าขาวอก พ.ศ. 2503 ข้อ 7 ดังนี้

- สินค้าที่ตรวจปล่อย **ข้าวขาว** ประเภท **ข้าวขาว ชนิด/ชั้น ข้าวขาว 5%**
- รายการที่ 1 ปริมาณ กระสอบ น้ำหนัก เมตริกตัน
- ผู้จัดให้มีการตรวจสอบ **บริษัท ขวิน เอ็กซพอร์ต จำกัด**
- สถานที่ตรวจสอบ | จำกัด ไปตรวจสอบสถานที่ตรวจสอบจริงที่ไปตรวจปล่อย ณ โภคัง
- เริ่มปฏิบัติงานวันที่ เวลา ปฏิบัติงานเสร็จวันที่ เวลา
- ผลการตรวจสอบ ตัวอย่างเลขที่

(1) มีความชื้น ร้อยละ (2) เมล็ดที่มีชีวิตอยู่ และมีทั้งข้าวกับส่วนผสมของเมล็ดข้าว ดังนี้

ข้าวเต็มเมล็ดร้อยละ	ข้าวเมล็ดแดงและ/หรือเมล็ดสีต่ำกว่ามาตรฐาน ร้อยละ	เมล็ดเหลืองร้อยละ	เมล็ดท้องไขร้อยละ	เมล็ดเสียร้อยละ	ข้าวเหนียวขาวร้อยละ
<input type="text"/>	<input type="text"/>	<input type="text"/>	<input type="text"/>	<input type="text"/>	<input type="text"/>

ข้าวเปลือก (เมล็ด ต่ำ 1 กก.)	เมล็ดลีบ	เมล็ดอ่อน	เมล็ดพืชอื่นและวัตถุอื่น ๆ	ตัวอย่างใดอย่างหนึ่งหรือหลายอย่างรวมกัน	ร้อยละ ระดับการสี
<input type="text"/>	<input type="text"/>	<input type="text"/>	<input type="text"/>	<input type="text"/>	<input type="text"/>

เมล็ด	เมล็ดสั้น	
ชั้น 1	ชั้น 2	ชั้น 3
<input type="text"/>	<input type="text"/>	<input type="text"/>
รวม <input type="text"/>		

- เฉพาะข้าวขาว 100%ชั้น 1 ข้าวหักที่มีความยาวตั้งแต่ 5.0 ส่วนขึ้นไป แต่ไม่ถึง 8.0 ส่วน ร้อยละ

นอกนั้นเป็นต้นข้าวที่มีความยาวตั้งแต่ 8.0 ส่วน ขึ้นไป

- ข้าวหักที่มีความยาวตั้งแต่ ส่วนขึ้นไป แต่ไม่ถึง ส่วน ร้อยละ

ในจำนวนนี้มีข้าวหักที่มีความยาวไม่ถึง ส่วน และไม่ผ่านตะแกรงเบอร์ 7 ร้อยละ

และปลายข้าวชิวร้อยละ นอกนั้นเป็นต้นข้าวที่มีความยาวตั้งแต่ ส่วนขึ้นไป

ส่วนนี้เฉพาะข้าว 25%

ข้าวเต็มเมล็ดร้อยละ	ข้าวเมล็ดแดงและ/หรือเมล็ดสีต่ำกว่ามาตรฐาน ร้อยละ	เมล็ดเหลืองร้อยละ	เมล็ดท้องไขร้อยละ	เมล็ดเสียร้อยละ	ข้าวเหนียวขาวร้อยละ
<input type="text"/>	<input type="text"/>	<input type="text"/>	<input type="text"/>	<input type="text"/>	<input type="text"/>

ข้าวเปลือก (เมล็ด ต่ำ 1 กก.)	เมล็ดลีบ	เมล็ดอ่อน	เมล็ดพืชอื่นและวัตถุอื่น ๆ	ตัวอย่างใดอย่างหนึ่งหรือหลายอย่างรวมกัน	ร้อยละ ระดับการสี
<input type="text"/>	<input type="text"/>	<input type="text"/>	<input type="text"/>	<input type="text"/>	<input type="text"/>

ข้าว 25%	ฟ้าข้าว (25 %) <input type="text"/> ข้าวเมล็ดยาวชั้น 1,2,3 อย่างหนึ่งอย่างใด หรือหลายอย่างรวมกัน โดยอาจมีข้าวเมล็ดสั้น ร้อยละ <input type="text"/> ข้าวหักที่มีความยาวไม่ถึง 5 ส่วน และไม่ผ่านตะแกรงเบอร์ 7 ร้อยละ <input type="text"/> ในจำนวนนี้อาจมีปลายข้าวชิวร้อยละ <input type="text"/> นอกนั้นเป็นต้นข้าวที่มีความยาวตั้งแต่ 5 ส่วนขึ้นไป
----------	--

ลงชื่อผู้วิเคราะห์

เลขที่ ผดค. ชื่อ - นามสกุล

ผู้ส่งบันทึก :

สำนักงานมาตรฐานสินค้า

๕. ขั้นตอนการกรอก แบบบันทึกผลการปฏิบัติตรวจสอบมาตรฐานสินค้า (ขั้นตรวจปล่อย - ข้าวขาว) แบบ มส. ๑๗ ก/๒ ดังนี้

- ให้ทำการลง “วันที่ และ เวลา” ที่ได้รับคำร้อง

ถึง สำนักงานมาตรฐานสินค้า

ข้าพเจ้าผู้ลงลายมือชื่อข้างท้ายนี้ ได้รับมอบหมายจาก บริษัท จำกัด ซึ่งเป็นนายจ้างให้ปฏิบัติงานตรวจสอบมาตรฐานตัวอย่างสินค้าที่ผู้ตรวจสอบมาตรฐานสินค้า ประเภท ข. เป็นผู้จักตัวอย่าง ขณะตรวจปล่อย ตามคำร้องขอให้ออกใบรับรองมาตรฐานสินค้า เลขที่ มส.ข.๐๐6๐/2556 ลงวันที่ 25 เมษายน 2556 ซึ่งข้าพเจ้าได้รับเมื่อวันที่ 26/9/2556 ลงวันที่ 9:00 และได้ไปปฏิบัติงานตรวจสอบมาตรฐานไปแล้ว จึงขอส่งบันทึกผลการปฏิบัติงานนี้มาเพื่อสำนักงานมาตรฐานสินค้าทราบตามกฎหมายกระทรวงเศรษฐกิจ ฉบับที่ 3 (พ.ศ. 2504) ออกตามความในพระราชบัญญัติมาตรฐานสินค้าออก พ.ศ. 2503 ข้อ 7 ดังนี้

- ให้ทำการลง วันที่และเวลา เริ่มปฏิบัติงาน และ ปฏิบัติงานเสร็จ

1. สินค้าที่ตรวจปล่อย ข้าวขาว ประเภท ข้าวขาว ชนิด/ชั้น ข้าวขาว 5%

2. รายการที่ 1 ปริมาณ 5,000.00 กระสอบ น้ำหนัก 125,000,000 เมตริกตัน

3. ผู้จัดให้มีการตรวจสอบ บริษัท จำกัด

4. สถานที่ตรวจสอบ บริษัท จำกัด ไปตรวจสถานที่ตรวจสอบจริงที่ไปตรวจปล่อย ณ โกดัง

5. เริ่มปฏิบัติงานวันที่ 27/9/2556 เวลา 9:00 ปฏิบัติงานเสร็จวันที่ 27/9/2556 เวลา 17:00

- ให้กรอกรายการผลการตรวจสอบ ตัวอย่างที่ , ความชื้น และ แผลง

6. ผลการตรวจสอบ ตัวอย่างเลขที่ 001/2556

(1) มีความชื้น ร้อยละ 10.5 (2) แผลงที่มีชีวิตอยู่ ไม่พบ และมีข้าวกับส่วนผสมของเมล็ดข้าว ดังนี้

- จากนั้นให้ทำการกรอกรายละเอียด ข้าวเต็มเม็ดร้อยละ และ ข้าวเปลือก ให้ครบทุกข้อและถูกต้อง

ข้าวเต็มเม็ดร้อยละ ข้าวเมล็ดแดงและ/หรือเมล็ดสีต่ำกว่ามาตรฐาน ร้อยละ เมล็ดเหลืองร้อยละ เมล็ดท้องไขร้อยละ เมล็ดเสียร้อยละ ข้าวเหนียวขาวร้อยละ

86.80 ไม่มี 0.15 5.17 0.16 0.08

ข้าวเปลือก (เมล็ด ต่อ 1 กก.) เมล็ดอับ เมล็ดที่อ่อน เมล็ดที่ขี้นและวัตถุอื่น ๆ อย่างใดอย่างหนึ่งหรือหลายอย่างรวมกัน ร้อยละ ระดับการสี

ไม่มี 0.01 สีสันพิเศษ

เมล็ด ชั้น 1 ชั้น 2 ชั้น 3 เมล็ดสั้น

72 18 9 2

รวม

- เฉพาะข้าวขาว 100%ชั้น 1 ข้าวหักที่มีความยาวตั้งแต่ 5.0 ส่วนขึ้นไป แต่ไม่ถึง 8.0 ส่วน ร้อยละ -

นอกจากนี้เป็นต้นข้าวที่มีความยาวตั้งแต่ 8.0 ส่วน ขึ้นไป

- ข้าวหักที่มีความยาวตั้งแต่ 5.0 ส่วนขึ้นไป แต่ไม่ถึง 8.0 ส่วน ร้อยละ 3.24

ในจำนวนนี้ข้าวหักที่มีความยาวไม่ถึง 5.0 ส่วน และไม่ผ่านตะแกรงเบอร์ 7 ร้อยละ ไม่มี

และปลายข้าวข้าวร้อยละ ไม่มี นอกจากนี้เป็นต้นข้าวที่มีความยาวตั้งแต่ 8.0 ส่วนขึ้นไป

- ที่บล็อก ลงชื่อผู้วิเคราะห์ จะแสดง “ชื่อ-นามสกุล” (หัวหน้าสาย) และให้ทำการป้อน ชื่อ-นามสกุล ผู้ส่งบันทึก เสร็จแล้วคลิกปุ่ม “บันทึกผู้ส่งบันทึก”

ลงชื่อผู้วิเคราะห์

เลขที่ ผดก. 1650 ชื่อ - นามสกุล นายวิโรจน์ อธิริยะเสริญ

ผู้ส่งบันทึก : นายทดสอบผู้ส่ง บันทึก บันทึกผู้ส่งบันทึก

- หน้าจอจะแสดงหน้าต่าง ระบบบันทึกผู้ส่งรายงานเรียบร้อยแล้ว คลิกปุ่ม “OK”

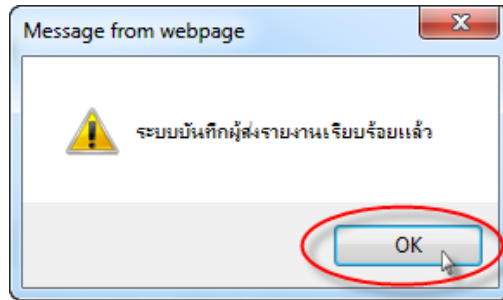

- เมื่อทำการกรอกผลการปฏิบัติงานตรวจสอบฯ ถูกต้องครบทุกช่องแล้ว คลิกปุ่ม “บันทึก”

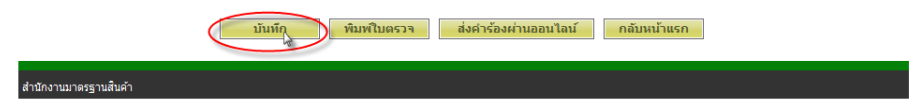

- หน้าจอจะแสดงหน้าต่าง ระบบได้บันทึกผลการตรวจเรียบร้อยแล้ว คลิกปุ่ม “OK”

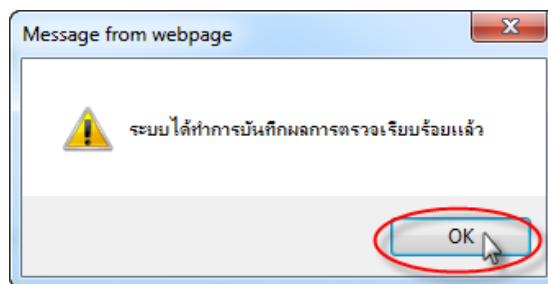

- ถ้าต้องการพิมพ์ใบตรวจผลการปฏิบัติงานตรวจสอบฯ คลิกปุ่ม “พิมพ์ใบตรวจ”

